大清光緒八年

申報

第三千二百九十四號

西曆一千八百八十二年七月初四日禮拜二

上海零售每張計錢十文　外埠則照遠近酌加寄費

本館售報處
北京前門外廊房頭條胡同申昌號
保定全泰盛信局
天津紫竹林[illegible]廣東棧子間壁沈竹君
烟臺敬業書院
南京金陵門東灣[illegible]林[illegible]內李倍之
武昌糧道街德興雜貨店
漢口江漢關道署前申昌
九江錢昌祥全昌仁信局
安慶馬家廠何氏試館鄭宅又小東門內羅春台
揚州府新城內六條巷劉修之又繼子街恪順料貨店巷興隆又興隆莊
北老鐵承恩三處報房
江西省城南昌府城乾昌泰興源銓昌祥信局
蘇州閶門城內都亭橋河沿街鑄錫店內黃星泰
杭州城中三元坊申昌號
湖州城外南壽福利洋行
寧波江北岸李姓記號內
溫州府前街廣祥茂號
香港中環街循環日報館
廣東省城雙門底文選樓
廣西省城內胡萬昌信局
四川重慶府胡萬昌信局
湖南長沙府胡萬昌信局
其餘外埠皆由各信局以及京報房代售

告白刊例
第一日每字取錢五文第二日至第七日每字取錢三文第八日起按日每字取錢二文半結算字數先以五十字之處爲率多則以十字遞加此啓

凡於新聞及詩古文詞論說等交本館應刊錄門抄體例不取分文惟原稿無論刊與不刊未能寄回

五月十九日

獸戲推原論

禽獸之性與人無異渾渾噩噩之中而有動物生焉皆二氣之流行充塞所蟠結而成形質者也其體之大小不能無區乎類而知覺運動飲啄視息則一也所貴乎人者以流行充塞之氣有特靈者不著於物而麗於人然生物者固無容心也爲靈爲蠢氣自分之以聽物之自受之而已受靈氣則爲人受蠢氣則成物氣無所偏不能有清而無濁故人與物其數亦適相均惟人受天地之靈氣以爲凡物之主宰故物常受制於人然人之能別乎物者亦非人之分應爾也有能制不能制者矣蓋人不失其所受之靈氣其知覺運動飲啄視息常處乎物之先故物之性人能知之而人之性物不能知之於是物有受人之豢養聽人之調弄而不自知者充其極即猛鷙之獸亦有時而馴擾若人自爲人物自爲物不體物之性與物同其知覺運動飲啄視息於天地之間則人亦物中之一類而已充其極能虎獅象之猛皆足以害人是人不能制物而物一轉欲制人矣車利尾之馬戲其所有之馬四十餘匹皆能演劇縱跳拜舞疾徐進退無不任人指揮尤妙在與西樂音節一一湊拍是可謂極教馬之能事矣然究其緣起亦從能知馬之性而來也無所異也即長生之玩虎不適能知虎之性而有以制之使伏而已然即此可見天下之事惟專故精天下無事而非人之本分亦無事而不能造乎且極人之調獸無非以人之靈馭物之蠢而其間同一駕馭之法而術之神不神與技之精不精則物亦自有差等非可以靈字概之也物之靈者亦有靈氣存焉不必其體之大小也人家常畜之物如猫狗皆能認主然猫不及狗深夜而吠小籠當門而喉乞人其性誠然猫則長寒伴臥呦呦鳴鳴與主人親暱而已雞之報曉鵝鴨不能也粥粥就食聞主人之與若應聲而至可謂靈矣乃鸚鵡反舌其小不及家鷄而學作人語教之不忘則又賢於戀主矣馬之可教固無異於他獸而猴猿直有人性其演劇也雖曰教之而能然靈警便捷性實爲之也至於獅虎等獸深山野處以搏噬爲長技其性道不可馴乃如長生之玩虎虎竟爲其所制何也虎爲猛獸獅又爲獸之王如荷人買丁謂獅數十年壽至九十而從未受傷是又可與長生相頡頏者也要之物各有性順其性而爲之固足以制物即彿其性而爲之亦無不可以制物皆人之蠢氣有以得凡物之先耳然洪荒之世禽獸繁多使人而與之相處必人人皆有制物之具而後不足爲害聖人知之故盡驅而放之然後人不必能制夫獸而獸自不爲人害洪水之時一見於大禹殷商之末再見於周公所以如是施行者且人雖足以制物而物與人斷無並居之理嚴人禽之界別治亂之機是以謂之聖人也聖人既作而後人不貴有制物之具豢龍御龍之官不設於三代後者即此意也嘗謂阿非利加一洲開闢不後於中國而世教中絕文明之化興爲混沌歷四千餘年而中國愈治此洲愈廢者有聖人與無聖人之故也今意大利戲士所有之猛獸大抵産自此洲携入中國而見者歎爲未有不知中國若無大禹周公則熊虎獅象之屬到處皆是人獸雜居恐亦不足爲奇矣夫阿洲地大物博不減定歐假令世有聖人何至猛獸逼人至其境者不敢深入內地而自輪帆偏海以來即好尋新地之西人亦徒興望洋之歎哉雖然古有豢龍諸官講并猛獸在皇王之世自是人之能事令充長生買丁之技殆不難遠駕乎有巢燧人之民然則使阿洲全土不有三代時之政教而有皇古時之風俗可也盡人性以盡物性至誠之功用不外乎是卽馬戲可以觀其大矣

諭旨恭錄

○五月十一日奉　上諭耀年奏右翼關稅期滿正額無虧盈餘未能足額一摺着戶部核議具奏欽此同日奉　上諭奕譞代奏左翼關稅期滿止額無虧盈餘未能足額一摺着戶部核議具奏至所請前任監督熙拉布短徵盈餘銀兩可否加恩之處俟戶部議奏時再降諭旨另片奏知縣聯凱漏未稅契追罰銀兩等語聯凱着免其議處欽此○十二日奉　上諭大學士刑部奏會同審明妄拿無辜毆辱士類之兵丁按例定擬並查明原參各節一摺此案步軍統領衙門技勇兵和清因奉派訪拿緯號人犯小軍師古杳臣輒將伊兄舉人古銘猷鎖拿扭打並喝令崇斌等揩毆多傷實弁私拷平人可比自應加等問擬着照所擬革去技勇兵七品頂戴杖一百流二千里情節較重即發黑龍江當差崇斌海普放祿隨同妄拿無辜抓踢鎖毆均着照擬革去技勇兵杖一百徒三年恒喜松海崇山文福富壽奇昌巴居阿隨閱押走並未毆打均着照擬革去技勇兵杖九十徒二年半委步軍校德昌將並未犯事到官之舉人擅加鑲錫看守著交部議處翼尉連祥未能覺察非尋常疏忽可比着交部議處委翼尉恩昌明知古銘猷不聽傳案仍派役往傳已屬謬妄並不訊明兵丁滋事實情扶同捏飾著交部嚴加議處着步軍統領左翼總兵戶部右侍郎崇禮於部屬司員管弁本職漫無覺察降旨交查之案並不確切查明僅據捏稟之詞率請交部訊辦意圖委卸迴護掩飾着交部照例議處署左翼總兵容貴右翼總兵文秀隨同具奏亦難辭咎均着交部分別議處戶部郎中部承瀚雖無勒索規費情事惟曾被人以誘良挾妓合謀詐騙等情控告有案實屬行止污下有玷官方着即行革職刑科給事中師長灼身列諫垣屢次經人參奏難期稱職着勒令休致已革主事師岱雖無勾結番役實據惟素不安分業經伊父師長灼驅令回籍難保不潛匿在京着步軍統領衙門順天府五城御史一體訪查驅逐回籍交地方官嚴加管束不准出外滋事餘依議該部知道欽此同日奉　上諭侍郎寶廷奏筆帖式積習過深亟宜整頓一摺各部院衙門滿漢司員均應熟悉例案實力講求筆帖式爲旗員進身之階亦宜勤加學習以資造就若如所奏近來筆帖式往往習於輕浮僅供奔走滿漢文每不通曉似此積習相沿於政事人材均有關係自應認眞整頓嗣後各衙門堂官於筆帖式到署後即飭令將例案留心講求並酌定章程認眞考試分別優劣予以勸懲至學習期滿時尤當嚴加甄別不得虛應故事率行奏留吏部辦理考試筆帖式並嚴審稽查以杜槍替傳遞等弊該侍郎所請設立學例館之處着毋庸議欽此

電音譯登

○本月十五日倫敦發來電報云因埃及亂事故英國已派水師一千二百人前赴埃里雙地亞矣

又云法國新聞紙論及埃及亂事云須英人自爲辦理也

西使赴高

○香港西字報述及刻下西班牙駐華公使亦將前往高麗與高訂立和約云

杭垣決犯

○杭垣於本月初二日處決男女犯各一名女犯祇十七歲貌極粗陋係武義縣人相傳該處陋俗

凡貧不能娶者皆可向有婦之家租典租不過二三年典則十年廿年以典價之多寡爲年數之久暫期滿則仍歸本夫然出典之婦歸者僅見者往往戀新交而棄故劍也聞該女自十三歲出嫁至六年即典與某甲爲婦現値典期將滿某甲不捨放歸而女亦以此間樂久不思蜀矣然故雄尚在至期必來領回女與某甲密商爲先發制人之計因邀其故夫飲酒灌之大醉兩人以斫柴之刀斃死之不料機事不密隣里皆知遂鳴保執之於官一訊即伏男則照奸夫例論抵女以出典故稍從末減僅以斬罪定之[illegible]日接到部文自由臬署札府至縣監提取人犯傳同營兵及洋槍隊前後防護押赴清波門外正法某甲年約五旬老醜不堪而女則年未及笄都有疑及父女者是日先斬女犯後斬男犯云

牙行舞弊○溫郡小南門外茶捐局今年委薛元臻少尹督辦查溫郡茶捐向係李永茂茶行報捐該局委員除薪水外每銀百兩僅有貼水洋兩元此外毫無出息而該行開設己久歷來茶捐未免把持龍斷今薛委員公事認眞未肯含糊收捐是以稟於總辦請將李永茂茶牙斥革無如總局不准薛委員因此辭退差務業己東裝晉省刻下該捐局改委永嘉糧廳陳寶琛貳尹接辦而李永茂更肆行無忌每逢報捐其裘茶之箋袋定要多除斤兩可見姑息因循誠足以長刁風而滋積弊也

愚俗可憫○溫郡近日天時作寒作熱人易受病瘟疫盛行俗以沙病易於沾染即至親密友亦不往來看視且得此病者延醫服藥諸事尚在從緩惟送船請佛首先籌劃初四晚該處張鳳元小銀店亦遭此症其一切祭禮須用三牲五副他物稱是該店屋本窖狹祭禮排設街路道士所誦不知何經惟有一鑼一鼓連誦連敲聞此等送船須花錢四五十千文然祭禱之後病亦不能霍然亦必服藥始可稱痊則何必舍本而先逐末乎溫人之愚可謂甚矣

毆弁餘聞○美國師船上三人前在寍波娼寮中毆傷粵人之在兵船當差者一案本報迭經照錄茲見循環報載有寍波信息謂官差將兇手拘獲發交美國領事署看曾聞此三人一名富刺一名麥堅石一名理初一晚富刺與麥堅石角口後富刺即向領事詐說不願與麥理二人同房看押倘不另爲安置則翌早必不得生矣其意以爲將被二人謀害也領事知其野性難馴遂着富刺在其寫字樓暫住一宵翌日領事移咨英國領事借其監房移三人前往而三人又不肯行且言若要我等去必難步行須履肩興來昇也此時英國領事亦在座因謂之曰汝等到我處我必飭人小心看待斷不汝虐也參理二人遂允偕差同往獨有富刺堅執不從由房中竊至樓上當梯而立聲言有敢上來拘拿者定必與之併命復候隙潛入軍火房欲竊取火槍幸三日前領事已將各槍携回屬所故杳無所得富刺又將樓上窓門及陳設各種磁器盡行毀碎致成齏粉領事見有類瘋狂不可情諭勢禁遂傳集寍波差役將樓圍定面諭各差云不拘其生死須協力擒拿以免驚擾然差仍畏其兇不敢近前也未幾領事聞毀擲之聲稍歇欲親登樓以察看情形而爲差之先導將至半梯遙呼富刺之名謂請其下樓飲酒富刺應聲出立樓口以手所執之轉示領事且營曰請無再上否則吾將取汝之腦漿矣領事急回富刺遂又取領事榻上席褥携擲街中欲乘勢跳下得以逃走及見兵差約有四百人前後圍繞恐跳下被差捉獲乃由樓旁竊至廚中復飛躍下地然兩手猶持有璃玻拒禦之資也無如悞檯壁上轉皆粉碎於是發狠由領事身旁衝突而過領事欲拿之反被毆傷脫身欲遁後經差役追逐格鬥多時始繫其手足徐用鎖鍊拘定帶往監房是晚仍着兵差把守門戶盖恐其潛逃也富刺復請於獄吏賜以一槍俾得早死免被華人訊究獄吏笑而不答初四朝富刺復將監房柵窓慫肆毀拆獄卒喝止又被毆傷二人領事因飭囚諸牢中添撥兵差携帶槍械嚴密防守其將如何發落仍未悉也惟聞被毆之人經醫生調理日有起色或免性命之虞矣

新臺開演○寍郡鄞縣城隍廟現已修理煥然一新惟映墻向未脩葺乃各社會因神誕在邇咸欲演戲以申慶賀之忱故董事擇於本月初七日雇新慶豐班先行賀臺是夕往觀者如蜂屯蟻聚殊形熱鬧云

淫戲爲害○北直敬奉藥王四月念八日相傳爲藥王誕期前後數日各處賽會演戲頗稱繁盛王家口係直隸大城縣境水陸通衢人烟幅轃鎮有藥王廟據傳神甚靈驗居人事奉極虔誕前每舁神出會並雇河間府之恆慶武班演劇三天以爲酹報該班著名北部並有一旦脚擅長風月小立氈毯之上盡態極妍該處有某氏婦係文君新寡前月歸寍遂留而觀劇不覺移情每於該旦及一武生登場注目不移如是者三日一點靈犀臺上下兩相會意深恐當面錯過後會難期婦遂向賣茶湯人私叩兩伶姓氏並央通款稱有事相商若輩與伶人無不相知遂爲撮合之山約於人靜黃昏領來相會比來喜出望外同歸寓所密訂鴛盟當爲該婦改作男裝鴉髻不盤髮長委地鳳頭御却履着登雲幸喜道路無人藏之於村外蘆葦中約於五鼓戲散船過按取蘆中人作妻孥一舸詎人事雖週天意莫測夜半即雨俄而如注衣履盡濕寒氣侵肌免強隱忍而長夜如年逼不獲已且出蘆叢再作區處是時欲歸不得惟有硬着頭皮向前行去或天假之緣倘能赶上固佳否則前途冉定行止轉瞬東方已白甫行至耳頭地方該處係花業晉萃之區譽靚是人不倫不類好事者上前閒難婦不能際遂將心中事和盤託出王家口去彼不過十餘里有知婦家者一面將婦送歸一面要截恆慶班開其拐逃之罪婦之母族不願領婦大費疇躇而恆慶班因有此舉無人雇演班子即散或云事已經官矣夫淫戲本干例禁而婦人尤不可縱觀邇來似此之事不一而足本館會著爲論說有治家之責者尚勿疏防於前而貽悔於後哉

電綫開工○揚州擬接開電綫今始議定憲委李韻亭觀察總理揚局事務由鎮江江口一路接續入新城之廣儲門縱大街自北而東先於觀察之別墅院內立一總架爲彙聚分支之處其電綫柱木甚巨高卑則就地勢以便運動辦工者皆西人多寓於觀察署中俟次第辦成將穿城而過達於仙女邵伯兩鎮由高郵寶應二州縣以至清江其售報價目開由滬至揚每字華文八分五釐洋文二角四分又以鎮局需員督操經上游詳奉北洋大臣添委統領鎮江綏字營王灼棠觀察印之春接辦並不開支薪水已於本月初十日到局辦事云

重犯解省○蘇省於初十夜青浦縣解到重犯兩名一男一女女穿素服年皆三十左右據云係叔嫂二人謀死孀母者十一日臬憲過堂覆訊觀者如堵墻僉謂蘇松太三屬向無逆倫案件該犯如此狠心天理何在惟犯案細情傳述不一云

卡友恣橫○本月初八日聞有寍波烏山船載運粗紙等貨自新起程赴申行至嘉善已過六七卡因無偷漏均驗票放行不意至楓涇鎮南柵瀕家墳地方忽來巡船一只船中司事喝令巡丁看船商人隨即停檮待票請驗司事欲帶至卡前點貨商人告以到卡路遠且欲趁潮趲行該司事云如不點貨須要照票費三洋錢四百文商不肯出該司事即喝巡丁招呼炮船水手三名拖船至卡將貨檢點果見貨票相符該司事惱羞變怒復多方留難商人總以捐已繳足不肯再出分文司事即喚巡丁動手將商人痛打拖扯之間商人跌落河中幾至殞命幸有鄉船救起夫卡官雖廉而用人如此殆子興氏所謂今之爲關也歟

譯西報論東洋車○本埠東洋車一事業經領事官斷定招賣車照之說已作罷論工部局以此稍更前章先時車照有不能到手者刻下則無論何人有車即可得照西字報皆論及此事以爲亦屬良法但須車子堅固外觀有耀車夫須擇強壯之人不以吸烟之力及耀翩熏蒸之人充數尤妙於請工部局明定章核凡行一英里則酌定車貲洋五分更遠則論時刻先一點鐘則酌定洋一角五分以後多一點鐘時則加洋五

分如此則既有定價可免爭執云按西報此言雖屬有理然西人坐車則仍不可蓋坐數時刻車夫皆將含混影射反致多費唇舌不若臨雇時先與講明之爲得也

銀行同慶 ○今日爲美國立國之期美領事公廨停公誌慶業已列報茲閱西報見本埠各銀行均登有告白亦於是日閉門一日以誌慶賀也

加保兵險 ○本埠西商接到外洋電音云因埃及刻有亂事蘇彝士河一路恐有阻隔凡有船貨前赴外洋者均須加保兵險之費以免不虞也

會戲誌慶 ○車利尼馬戲在本埠每晚開演已屢列報茲悉該戲班以今日爲美邦立國之期故特定於今日准演兩次戲棚內遍懸各國旗號並排列各色花草盆景列獸之地亦以花卉點綴無異名園勝景所演之戲亦與前不同日夜均翻花樣惟虎戲則兩次皆演看戲之外又可看各種奇異之獸紳牛怪馬悉供玩賞是眞希逢之會想欲賞新奇者定必倍形繁盛也

更夫溺斃 ○本埠大東門外前晚三更有年約二十餘歲之更夫打完三更至太平橋北首洗足雨後泥滑墮入河內即時呼救正值潮平水大傍人救之不得只得聽其隨流而去至次日早晨有人看見其尸在陸家石橋河下乃報知十六鋪地保報明善會發棺收殮矣

氣忿輕生 ○本埠老閘地方某槽坊主人有一女出嫁於某姓夫婦素不和睦近某厭棄糟糠欲在外另娶婦未知焉前日晚間某向婦索取金釧一雙婦靡得其情與之爭論既而夫出婦乃將金飾等件交姑收藏閉門而睡次晨姑因其堅臥不起往觀之則已氣絕身冷矣婦之母家聞信即糾率鄰婦七八人各乘肩輿登門吵鬧至日昨尚未了結云

租地案又訊 ○前報述公平洋行控鄭阿桂一案昨又經英界公堂會訊公平洋行之執事西人同經管房屋之賬房汪順全投案稱本行所置新開地方之田地有二畝零租與鄭阿桂之父造屋原以十年爲限今已及二十年租價向祇每間每年銀一兩五錢今漲至洋二十四元請令搬移否則須照時價租下等語鄭仍執前詞并稱租得公平地基前無年限求恩酌留五間二廂及後面五間自住餘則情願拆讓惟請酌斷選費司副領事謂據公平洋東稱前次之匿名揭貼實係鄭阿桂所爲今已免究惟令拆讓乃不知恩典尚是抗違殊屬可恨請先究其揭帖之咎再行核辦鄭稱向不識字何能書帖實係金梅溪欲租公平地基許以善價隨後知無利息欲退不能自寫匿名貼嫁禍於我藉作退租之計太守商之司副領事以鄭租公平地已有二十年其爲賓主已久應再妥商核斷云

多事判罰 ○英界公堂據包探康阿順稟稱有蘇婦馮吳氏以其女嫁鄭姓爲室生有子女三口今婿已逝世女竟遁逃所生子女拋於毋處日前其母在上海茶館中尋見女竟不肯隨母回蘇且敢爭毆并有陳某幫女毆母因來鳴訴一併拘案請訊馮吳氏供詞與同其女鄭馮氏俯首無詞陳梟供在洋行生理昨在茶肆吃茶見彼母女爭執我爲勸解然與彼並不相識陳太守謂母令女歸豈容旁人撓阻陳既稱並不相識何得妄管閒事着罰洋五元給馮吳氏爲川資挈女回籍該氏叩謝而退

押候責懲 ○昨報列鄉人兇橫一節茲悉巡捕所獲之一人名王阿囡昨日解至英界公堂供係本邑人到花烟館游玩並未擾事陳太守以王阿囡逞橫可惡押候責懲發落云

覆訊售田 ○前報列售田涉訟一則昨日陳瑞邦胡瀛芳及鄉人奚毛毛等均投案候訊陳太守謂陳租奚等七戶之田造廠立限違則議罰今奚等已將田出售應得酌量斷償奚等供曾經關照陳姓因辭絕故賣於胡姓太守謂然則應將前立合同收回胡瀛芳稱陳與我素有合股生理盈餘未給反因售地波累況陳應付田租三個月並未照付陳稱合夥盈虧不妨面結若田租可憑摺來支累伊到案係因奚等所訴況冰廠胡雖有分亦祇一股今伊買田累及九股居心叵測胡又稱陳專用暗算屢被謀奪生意我皆不與計較且係由我合夥發財何昧良若此陳亦稱與胡合做冰廠生意胡竟欲壟斷上海冰廠把持漲價被法公司洋東知而驅逐不許進行今何妄言若是太守謂照案論斷應得酌償陳姓虧耗至別有交接不得牽涉靜候閱詞明斷設不遵奉即將人卷一併送縣核辦

私售西木 ○立德洋行東投英領事署訴管棧人鮑爾台私售木料收銀避匿并查得豐泰木行曾向鮑短價購買西木十二枝查華商向西商買貨須先付銀兩西商給發收條於棧單簽字然後憑單出貨此規華洋貿易者皆知今豐泰行所買西木並不照章係明知私貨貪買該行實有不合請究司副領事照會陳太守傳到該行之高樹萼於昨午前會訊立德洋行東申訴前因高則稟稱向立德洋行之鮑爾台購買西木將行已非一次買者亦非我一家至西木極大者係由彼雇舟拖帶到我行前河沿看貨論價付銀有收條呈驗況鮑爾台向係專主買賣者今既將行貨私賣避匿亦行東用人不善之故司副領事驗得收條並不簽押因請陳太守將貨吊回太守謂豐泰行不照向章買貨略有不合至立德行雇用鮑爾台任其將貨私售避面咎亦難辭殊難置諸不究全歸咎於豐泰將貨吊回應着立德行東向荐保根追鮑爾台到案惟須豐泰行之高樹萼具結不得將此木出售須俟鮑爾台到案判斷

蘇省撫轅抄 ○五月十四日從九萬選奉常鎮道委赴上海驗收捐置挖河機器並船回鎮江辭 ○十五日知縣孫慶璜武陽錫金提漕項回 ○十六日安徽候補知府李松榮江震查哨回 知縣張豫立辭回五廠厘局 徐景寅太鎮提漕項回

衆樂園

五月十九日演

西川圖 南陽關 五人義 審頭刺湯 鐵弓緣 薛家窩 棠金何 慶安瀾

五月十九夜演

焚棉山 黑沙洞 江東橋 烈女配 河間府 烏龍院 金光陣 快人心

金桂茶園
大觀園兩班合演

五月十九日演

反五侯 狀元譜 二龍山 上天台 送銀燈 太平莊 虹霓關 翠花宮 八達嶺

五月十九夜演

審刺客 二進宮 賣胭脂 蓮花湖 關王廟 三上吊 三世修 白馬坡 斬顏良

天仙茶園

五月十九日演

殺四門 小宴 取金陵 送銀燈 南天門 泗州城 查關 雙帶箭 打城隍

五月十九夜演

雅觀樓 三矮奇聞 五花洞 滾紅燈 文黜關 架閣 難中福 王婆 罵鷄 武文華

禮拜二拍賣

啓者本行於十九日兩點鐘在下海浦華順棧房拍賣海帶一千担何有水漬欲買者請至面拍是何此佈

利甫宜洋行啓

丙

禮拜二拍賣

茲於十九日兩點鐘在公和祥棧內拍賣鐵條扎似洋似爲腳鐵等不計其數如欲至該棧面拍可也此佈

信誠洋行啓

丙

禮拜二拍賣

於十九日十點鐘拍賣美國[illegible]等物[illegible]欲[illegible]者請至面拍是何此佈

[illegible]啓

丙

禮拜二拍賣

茲者於十九日即禮拜二在本行棧房內拍賣新到各貨所有花樣開列於後

色緞 尺八四豆毗嘰 彩光 羽綾布 花線巷 白斜 文布 小走豆 羽布 毛帶 洋紗巾 布洋羊 花呢 漆布 玻璃匣子 洋綠豆

以上各貨均要整相拍賣不得另拆四期請主小行面拍可也特此佈聞

些厘公司啓

丙

禮拜二拍賣

啓者於今日兩點鐘在本行拍賣自來火念二箱稍有水漬洋針十一箱此佈 乾泰行啓 丙

禮拜二拍賣

啓者於是月十九日禮拜二兩點鐘拍賣大菜盆花洋布藤椅火爐一應另物等如欲看者請至本行面拍可也 虹口英隆洋行啓 丙

禮拜二拍賣

啓者於今日十點半鐘在本棧房拍賣品藍新到自鳴鐘等件各寶號屆期來行面拍可也 天源行啓 丙

禮拜二拍賣

啓者於今日十一點鐘在公和祥十四號棧房拍賣自來火十八箱稍有水漬此佈 乾泰行啓 丙

禮拜二拍賣

啓者本行於禮拜二即五月十九日十一點鐘在本棧拍賣象牌小呢象牌搭牌羽毛虎牌象牌羽綾虎圖嗶嘰等貨如各寶號合意買者請來本行訂定可也此佈 丙 五月十七日 錦名行啓

禮拜三拍賣

於二十日十點半鐘在福利棧房內拍賣時式掛鏡料燭檯吊燈各色花洋布門簾鈕子地毯領結鞋子帳紗綢傘另物等倘各寶號欲意者請至該處面拍是荷此佈 魯意師摩啓 丙

禮拜三拍賣

啓者本行於禮拜三即五月二十日十點半鐘在本棧拍賣各色斐嘰小呢各巴斐嘰八馬羽毛馬頭嗶嘰二四七碼二六八碼茶瓶燈八碼四七碼十碼九碼十二茶瓶凉布六碼孔雀原布十二碼沖花旗布十四碼八碼沖花旗斜紋洋布等餘貨不計細各寶號合意拍買者屆期請來訂定可也此佈 丙 五月十八日 怡和行啓

禮拜三拍賣

准於禮拜三十點半鐘在四川路第念四號住宅內拍賣房間大菜間廚房一應家用什物不計此佈 丙 隆茂行啓

禮拜四拍賣

啓者禮拜四即本月廿一日十一點鐘拍賣[illegible]路燈羽毛嗶工色嗶嘰嗶五色羽綾人鎗小呢六磅雙八七磅藍人鎗八磅四藍人鎗五彩八鎗洋房雙八原布九磅十二紅人鎗十磅十二五彩八鎗市布六十四藍雙路燈七十二線紅雙路燈漂布七磅藍人鎗挺市洋標等貨凡欲拍買者屆期請來拍賣爲荷 五月十六日 丙 元芳行啓

租地緣由

茲因法租界醬園街內地基計拾畝係首善堂名下舊年拾月間衆姓懇求朱阿明轉租到首善堂諭允諾計租銀一千一百兩約租十年原租與老租各今年二月初二朱阿明至大馬路慶雲樓茶敘各租戶卌餘家一應來叙衆姓斟酌其事租十年爲滿朱阿明允諾租地七畝三分計租銀一千一百兩又二畝七分期未滿尚有二年零未滿之地租銀規與阿明餘利又二月念四日起各租戶付定洋一百八十元之則阿明親自收下至三月間各戶付租洋但阿明不收去付過數次據約與四月初旬在松風閣茶叙衆姓應允後至茶館阿明反要保人七名保銀七百兩又四百兩是阿明理直中後兩段保人七名俱至阿明處叮囑直實前推嚴姓等作主同十餘家新租戶仝朱阿明竊租其地囑老祖戶拆毀今卌餘家老租戶原要租其地傍後有事今特此報 衆姓卌餘家特白 乙

招人修棧

啓者老寗波碼頭所有棧房類多拆壞今擬招工修理如有人欲承攬此項修理工程者請開明修價交該碼頭管理之人以便核算擇善而從 代理人啓 甲

尋人

啓者湖州烏程縣南門外逸村埠沈友春之媳婦於五月初七日被本村蔡王廟和尚拐逃四處招尋無下落媳婦年十七歲面圓白小脚身穿藍布襯衫如有仁人知音者通信至上洋小東門外時興樓茶館帳房謝洋四元將人送到者酬洋二十元或送至本村家中亦照酧勞決不食言此佈 沈友春啓 乙

德記呂宋票

逐月售票價洋六元半張照算兌收紅票格外克己外埠信購原局即奉開張上海棋盤街北杭州大井巷兩處不悞 乙

秘製補血藥

凡人身以血爲主血旺則強壯血衰則身弱而易生疾病本藥房秘製此藥專能生血補血活血且可治乾血勞症均可奏效靈驗無比賜顧者須認明本藥房招牌庶不致悞 甲 上洋大馬路科發藥房啓

漢口沙普呂宋票

英八月份票出售全張洋六元半張照算 仕商賜顧請至本行購取遠處信購原班回件兼收彩票即兌現洋此佈 漢口華記行啓 乙

八月份呂宋股份票出售

啓者本行所售英七月份呂宋股份票業經准期開彩照兌茲英八月份票已到本行自應照前接售額定三千號每號收洋二元半號亦可分售得彩數目票上註明開期較早呂宋七天准於華六月十七日三點鐘在本行當衆開彩决不更期頭彩得英八月份呂宋票一百五十張二三彩之下得彩者共有四百四十九號之多其餘不獲彩者各得大票一條雖是微乎小彩亦大有可望迨後各得呂宋大彩意外之意更不可限量使買者同勝一籌惟開期近速務請諸君速來購買外埠局購原班即奉幸勿遲悞特此佈聞 甲 上洋河南路三馬路口西商福記洋行謹啓

西國頭等馬戲獸戲

G. CHIARINI'S

ROYAL ITALIAN CIRCUS

AND

PERFORMING ANIMALS

五月十九日夜准演

下午三點鐘開門四點鐘開演

夜八點鐘開門九點鐘開演

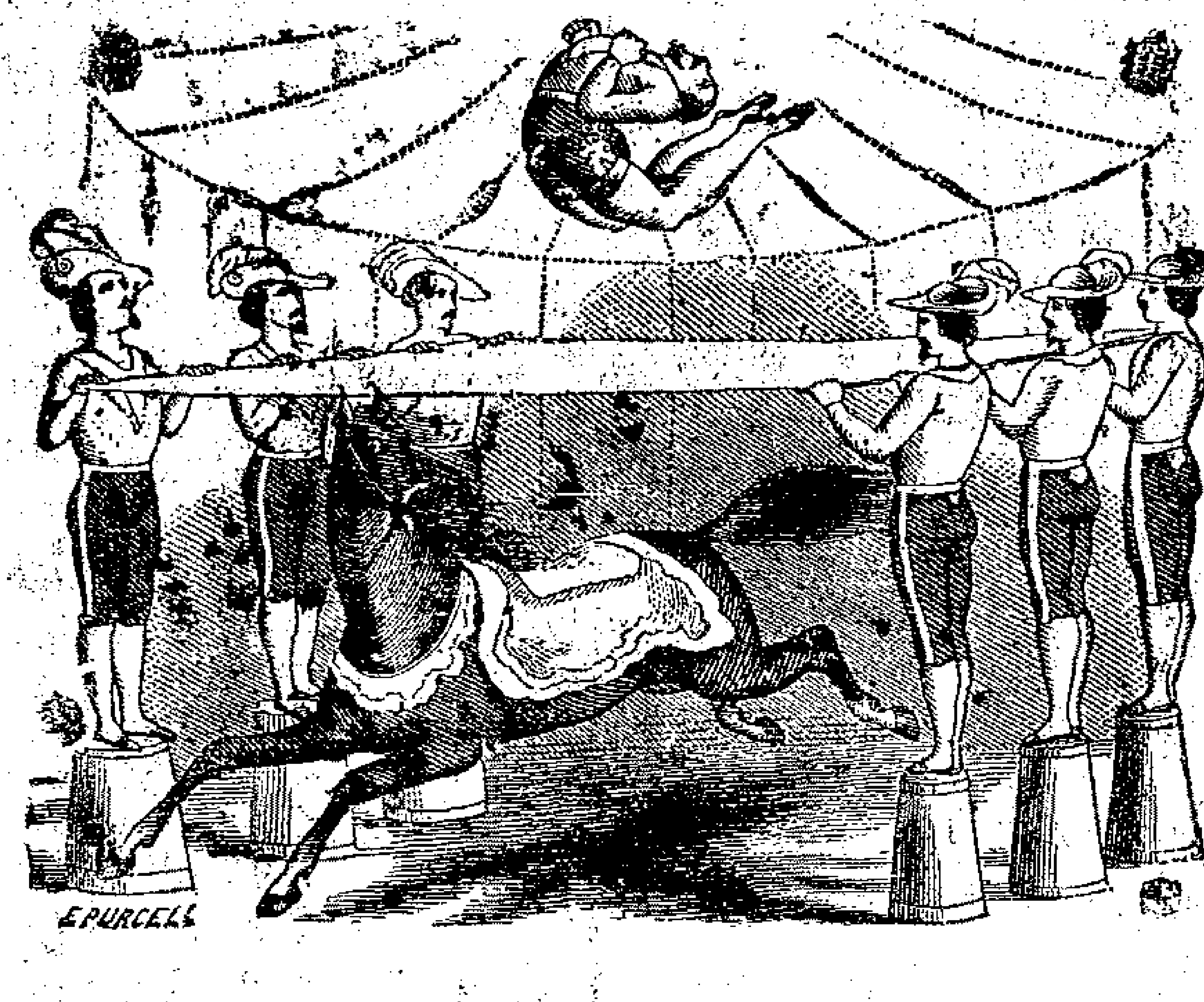

啓者今因美國立邦之期本班定演兩次下午三點鐘開門四點鐘開演晚八點鐘開門九點鐘開演戲棚內加添各國旗號並各種花草盆景列獸之地亦以花卉點綴無異園景所演戲皆係新式日夜兩次均各不同惟兩次均演虎戲看戲之外又可看玩各獸西冷之象阿非利加之西不臘耶物食人之黑虎新金山之更加路買得加斯加之獸名保爾格理鴉印度爾那里司之神牛印度之獸名加雖里及各種猴子諸君幸即早降可也

票價

官座房可坐六位每房收洋十三元 椅頭等椅位每位收洋二元 椅位有椅墊每位收洋一元 板位每位收洋五角 除官坐外各位凡小子未十歲及兵家之未有頂帶者均收一半 在椅位處特留一行以備華人貴婦所用 凡欲看各位次之圖者請至虹口禮查客館在彼即自起賣位票以後每日發賣由朝十點鐘起至下午五點鐘止以便諸君預定號位在戲場晚八點鐘開門九點鐘開演 甲

上洋大英醫院藥房精製經驗藥酒發兌

發司夫對暗壯陽酒　保元壯陽　增精補腎
發司夫對暗回精丸　固精益髓　壯顏開胃
白藍布調經丸藥　調經理脉　順氣旺血
中外馳名生髮香水　滋養長髮　固舊生新
艷容嫩面香水粉　香肌嫩膚　脂白艷容
上品染鬚髮藥水　烏鬚黑髮　光澤可鑑
急救時症續命藥　急痧發暈　絞腸肚痛
清涼行血帝拉煞根露　清血散瘀　理濕除積
包戒洋煙白藥粉　遠近心癮　立能戒斷
立除遠癮戒煙藥片　年久癮深　一月除根
精製洗油漬藥水　無論綢布　退油去漬
神效婦女雀斑藥水　雀痣黃斑　揩擦自退
電鍍金銀各種藥水　走金鍍銀　藥水俱全
新到照相器具藥水　影相鏡件　器料俱備
潤膚香皂祛風藥皂　香肌潤膚　祛濕解毒
珠桂蘭茉花露香水　適心舒身　除解穢蒸

本業房向在外洋涇橋北堍新店在拋球場南首九章綢庄間壁四家如蒙仕商賜顧請來購取外埠信局寄帶當班寄奉不悞 甲

拍賣日期

啓者本行准於每禮拜四在本行內拍賣各貨此佈 元芳告白 甲

聲明

本堂創製戒烟參片誠心利濟近有無恥之徒仿造假冒蒙學盤出以及將僞票哄騙客商殊不愛臉居心射利豈有冥罰誠恐因本堂而慢 諸君貴體故不敢不告也凡蒙 賜顧者須認明二店招牌在內廳交易庶無舛誤老舖在姑蘇閶門內宋仙洲巷西口分鋪上海棋盤街老巡捕房對面餘外埠及各省並無分出

彭誠濟主人謹啓 乙

漢唐醫經

徐靈胎云未有目不睹漢唐之書徒記時尚之藥數種而可以爲醫乎與今及此能無感乎是以特出家藏善本重行校勘公於世以廣流傳漢華陀中藏經內照法附每部連史紙五角毛太四角唐廣成先生玉函經書中專論脈理辭簡義深每部連史二角半躉售均另扣如欲購閱者請向上洋萬隆洋行帳房並各書坊購取可也 乙

書籍發售

陶危鄉書叢印五元曾文正全集十三元胡文忠全集十三元歷代名臣奏議三元湖南文徵十二元白紙正續國朝文錄十二元盧忠肅奏議三元竹紙二元宋元學案九元殿版十三經注疏十八元白紙五朝紀事本末卅六元讀史碎金十六元廣博物志十元惜抱軒全集三元白堂雜著二元白紙歸震川集三元六角前後漢紀并會要六元半分類字錦六元三省邊防備覽八元袖珍漢魏叢書十元月河精舍叢鈔一元二角記事珠二元趙甌北全集六元袖珍三魏集三元吳越所見書畫錄六元金石摘六元說文分韻易知四元說文外編七角金石韻府八角白紙兩漢金石記三元隨軒金石一元碣石頌四角夢園叢說內外編八角古今錢略八元秦漢瓦當文五元春樹齋叢說五角說文問答三角北徼彙編三角半御製全韻詩五角 三洋涇橋讀未樓啓 乙

夏季新書發兌

滿漢文武八角搢紳抱軒全集三元白紙策學統纂大成一元二角上海抛球場並城內掃葉山房謹啓 乙

元利呂宋票棋盤街口

英八月份票出售價照大市各埠賜顧原局送呈無悞並有英七月票照市出售代收紅彩格外克己此佈 乙

新開成章綢緞號

本號開設上洋涇橋西大馬路中市石庫門內選置各省名機綢緞刻絲顧繡等貨凡仕商賜顧格外克己先行交易擇吉開張特此佈聞 乙

萬寶來七月票又到

茲者現七月票皆罕以至有悞各埠來信幷欲是月發財者無得應手是以小號不惜小費即發電至外國提來今日已到無多倘欲購者望祈早臨如遲不及也 乙

長利呂宋票號

英八月份票六元分半亦可兼收紅票格外仰攀外埠仕商賜顧由局寄購卽奉請指四馬路中仁濟醫館北首 乙

東洋印花

本莊特請東洋名司來申專印綢羅綢布各樣時花倘蒙賜顧格外公道外埠原局寄奉不悞上洋英界老巡捕房隔壁本商益泰悞啓 乙

改嫁豪門

本埠北鄉江灣鎮有姜姓之女饒有姿色山姓憑媒娶以爲妾成親三日因其祖母尚未用過身價必中不願帶領多人將孫女領回已登前報現聞鎮中有胡金兩姓知營中顯者舊歲斷絃至彼媒合言定洋八百元償還前夫茶禮洋二百元山姓自知勢分懸殊不便爭執只得將其洋收回娶者不嫌剩柳殘花納爲繼室想以貌取人不復計其本質也抑或受冰人之愚弄倘未知其深細耶 乙

失票

今失豐莊二十期票一紙計洋十五元以向前途請明煩各寶號切勿收以作廢紙 田郎卿 乙

精製地球全圖團扇

此圖係從法國大輿圖局鐫成鋼板印於白絹以十五色分別海山國界一目了然糊作團扇隨時寓目卽能熟悉萬國形勢每柄實價洋一元在上海二馬路古香室又城內得月樓發售 乙

招僱廚司

啓者本署現欲雇用上等廚司一名須知極好法蘭西烹法而又有極好憑據方可收用至辛工每月英洋二十元本署又備東洋車一輛以使其乘坐日在街市購買食物願充此役者望於十點鐘至十二點鐘至二馬路一號房屋意署面議烹法不精者勿勞枉顧此佈 甲 意署告白

銅板袖珍困學紀聞

宋王伯厚先生所著全部二十卷分爲八門曰經義天道地理諸子考史評文評詩雜識一一無不詳核其著作之富援引博洽宋學往往病於考索 國朝閻潛邱何義門全謝山各加箋注又有得失繼江翁鳳西先生就三家注酌折其衷申以已所見可謂集大成矣其書風行海內已久惜無善本今用銅板照雕校對精詳每部價洋二元五角購取者請至上洋五馬路文玉山房書莊可也 乙

新增小瓶痧藥

上洋誠一堂芝記痧藥戒煙丸老店因翻造房屋暫移石路北市二馬路對門巷內興隆里發兌救急丹萬應丸每瓶大錢二十八文臥龍丹痧氣丸四十文紅靈丹紫金錠六十文行軍散一百四十文現又新增小瓶臥龍丹痧氣靈丹每瓶大錢十四文准於本月望日發客朔望二八日期九扣以備諸公採購施送再痧藥內麝香價極昂費本堂按方配足如法虔修若遇急症立能起死回生百無一失與衆不同識者鑒之 乙

精刻書籍

左恪靖奏稿八元白紙古香齋淵鑑類函全元白紙通志堂經解八十四元 皇清經解念四元揅經室七種四元京板王氏四種十元宜稼堂叢書六元正續粵雅堂叢書卅二元袖珍漢魏叢書十元海山仙館叢書十六元殿板十三經注疏十八元四庫全書提要十一元大梅山館全集四元存悔齋全集二元顧亭林十種二元半紀事珠二元 硃批史記精華一元二說文通訓定聲六元金石粹編七元白紙兩漢金石記三元望堂金石六元小蓬萊金石三元書法溯源八元半金石索八元其餘各家著述之書並局刻書籍本莊均皆全備鑒賞者請至上洋五馬路口文玉山房發售 乙

銅刻仿巾箱本四書合講

是書從東洋縮小銅刻校正精緻字畫分明仍指人物考用白紙印訂六本洋錦綾套子每部洋二元較比近來鉛字□印格式高下迥別携帶簡便並有東洋新刻書籍畫譜名目繁多不及備載如蒙鑒賞者請至本坊選擇購取拋球場並城內掃葉山房謹啓 乙

天佑行

英七月票出售全張六元半張三元本行新創彩外仰攀以招徠遠埠信賜原局即奉上洋後馬路景行里 天佑行啓 乙

華文著色地球全圖

此圖全以西法印精妙絕倫各國疆域以釆色別之滄海冰洋輪船行道水內草叢一一明了可作橫幅懸玩未裱者實價洋五角在上海城內邑廟翼化堂二擺渡美華書館賬房金陵東牌樓璧玉山房齋州玄妙觀得見齋書坊發售 乙

杭城有利號

英按月呂宋票出售每張六元分半亦可兼售老德記藥水粉蒙賜顧者請至杭省大井巷與翠樓斜對門寄局不悞 乙

旗昶泳票號

英七八月票全張分半均可賜顧者務宜指明申北三馬路中並無分出細認圖章以杜假冒并收紅票格外克己 乙

寗紹呂宋票

英七月票出售全張六元分售均可並收得彩票遠處買票原局即奉不悞紹城廣豐祥紹城福來號寗波寶大行 乙

富昌遷移

本號今遷移棋盤街北首按月有呂宋票出售每張六元分半亦可遠處信願由局寄帶原班回件 富昌行謹啓 乙

詠記呂宋票號

英七月份票出售每張洋六元分半均可貨客賜顧由局友寄上海二馬路中市石庫門內本號分設杭城珠寶巷便是 慶豐行仝啓 乙

天吉呂宋票

英八月份票全張六元對開均可賜顧寄信至上洋棋盤街北首四馬路口豐元廣貨號隔壁城濟堂內發售 乙

輪船往香港

本行藍烟通列拂士本月十九日早開往香港搭客每位收洋五元正如貴客搭往者請至本行帳房寫紙爲幸 老太古謹啓 甲

萬利二彩聲明

英六月二彩一萬六千七百七十三號售與本埠景行里同春仁綢莊蕭子廷翁漢口流通街上首祥昇源寶號得洋二萬元特白 乙

聲明

茲有老閘西寶生首飾店盤與仁泰銀樓開爲業所有向日與各號往來帳目併售貨等宜向舊主清理與仁泰無涉特此佈聞 壬午五月 仁泰預白 乙

袖珍銅版四書合講

是書風行已久苦無善本今用銅版雕刻校對精工再以連紙刷印閱者不費目力每部裝訂六本一套實洋二元上洋五馬路文玉山房並寗波肇玉山房發售 乙

思痛記出售

是書專紀予向年陷賊時事雖毛舉撫拾而與金陵撫談等書參觀各有詳略之不同現付剞劂氏刊印每部訂成一大本託申昌書畫室發賣價洋每本二角

李小池啓

戒烟藥露一瓶斷癮

此露味極平和性不寒燥最能固精補腎開胃除痰益氣養顏殺蟲搜毒凡一切煙積烟患服食立奏奇功無論癮之淺深身之强弱均堪合服眞妙藥也凡服此露者每癮一錢較準服天字號藥露一瓶價銀一元如二錢癮者要服地字號藥露二元一瓶如癮再重者照數遞加凡吸煙之人往往以多報少已成俗習如有買此露者宜自揣癮之多少按照價目服無不斷癮幸勿貪價值之少購重癮買輕藥以自悞 諸君賜買另有服食價目仿單另呈 還遐齋蜡丸號分設上洋英老巡捕房對門開張另寄漢口得月樓發售 乙

褒南妙製百花露

香水一物出自泰西內可以適身心外可以祛穢惡故香水之流行由近而至遠仕商之採辦日盛而月增然別行所來之貨香而不能久物之美者未得其全因製法未精今本行特爲加工製煉弗惜重資精益求精不遺餘力採擇各種名花泡製如蜂釀蜜藏於身而香氣久聚不妨穢氣之薰蒸拭於面而雀痣汗斑與及各種皮膚等症或因日曬所致或爲蚊蟲所傷均可效驗或以此浴身洗面可保皮膚常時鮮滑有利於人實非淺鮮倘蒙仕商賜顧新至本行面議價值格外相宜并請認褒馬名妃圖爲記以免假冒 甲

上海四馬路新同孚洋行謹啓

協記呂宋票

英八月份票出售全張六元分半照算收兌紅票格外克己外埠仕商賜顧由局寄購須認明上海棋盤街北首本號招牌原班即奉此佈 乙

失票

今遺失南洪泰本票一張第十三號五月初十期錢十二千文以向前途說明作爲廢紙望各寶號切勿收用此佈 季立邦啓 乙

舊書出售

殿版御製盛京賦滿漢六十四篆洋八十元元板詩學大成廿元元板圖繪寶鑒八元舊抄音篆彙要廿四元舊抄黃氏日鈔十六元學山堂印譜四元黑序國朝別裁十元金板大觀本草十六元明板性理大全七元詩經世本古義十二元黃山谷全書六元有竹石枰經句訣五元沈歸愚全集十四元萬姓統譜十二元函史上下編廿四元眞西山全集十四元又東洋板宋本尚書正義廿元元本四書輯釋七元篇海類編八元瑯瑘代醉編五元其餘名目繁多不及備載新向三洋涇橋讀未樓購取此啓 乙

看書即知戒烟法

此書蒙 克王爺賜章鑒定 倉場督憲宗室鐘暨 上海道憲沈 賜序最奇者服藥後腹中積滯烟油悉由毛孔而出故能除心癮愈百病增飲食豐容貌冬月手足不冷夏天身體不熱鬚髮竟可轉黑既痿復能種子每兩價銀一兩每癮一錢服丸三兩除限惟藥丸無凸凹形者即係假藥另有 痧暑與藥每料一元三日除限 雀斑藥半元十日退潰 禿髮藥六角半月重生 疥瘡等藥二角 痢 瀉 目疾等藥一角賜顧者送書一本上海只此一家金陵另有一鋪其餘各省各碼頭並無分鋪上海北門外吉祥街如意街金陵城內土街口先生堂同啓 乙

星架波票出售

今有英八月呂宋票出售每票洋六元并有英七月星架波票出售每票洋四元買半張亦可頭彩一萬元二彩三千元四張一千元八張五百元念張一百元五十張五十元四百張念元伴頭彩上下每二百五十元請來購取是荷棋盤街口寶生號啓 乙

往長江客位價目

搭客每位自上海至通州 五角 江陰 八角 鎮江 一元二角 宜徵 一元六角 南京 二元 七角 一元六角 蕪湖 二元 安慶 大通 三元二角 九江 四元六角 三元七角 武穴 四元九角 漢口 六元

光緒八年四月十六日

招商局 太古行 怡和行 仝啓 甲

協記特聲明

本號向在上洋棋盤街發售呂宋票外埠並無分出近聞漢鎮寧紹杭省萬案橋等處有無恥之徒假冒本號招牌將偽票掛塞以圖漁利竊恐買主受累特此辨白 乙

奇巧鳴琴坐椅發售

啓者本號粵東紹隆昇向在漢口鎮小關帝廟河街開張自做洋裝檯椅椅製水龍水櫃洋鐵銅鐵較為創造奇巧異式坐椅內有自鳴八音琴人坐椅上琴自鳴響價值公道謹此週知凡仕商賜顧請早光臨是荷 乙

漢口小關帝廟前街紹隆昇謹啓

包戒洋烟斷癮藥

今有新到外國包戒洋烟藥粉每服英洋一元買藥粉六十包如烟癮一錢大每日服藥一包半三日後減半以後逐日減服減盡自能斷癮倘癮大者照此遞加服藥時用熱水亦可本藥房開設上洋大馬路東首已經多年今所售各藥皆係自運名山佳品公道濟世只此一家並無分出近有無恥之人假冒本行招牌將次藥銷售以魚目混珠服之無益反損 諸公貴體凡仕商賜顧者須至本行認明招牌庶不致悞特此佈聞 甲

上洋大馬路老德記藥房告白

老德記百補鐵酒

夫鐵之為物產自山中其質既堅且重其性益血和陰醫家取用浩繁奏功甚速而中國醫家不請格致工夫不明煅煉法製宜其相棄如遺藥籠不列也今本藥房探奇索隱知鐵之性味補血獨魁於是用格物之法不憚勤勞精求奧妙集其氣味汰其質楂再以極精極貴之品最佳最潔之泉蘊釀鐵酒名曰所浙鴨坂專治一切男婦血症無論勞傷失血咳嗽帶紅日晡發熱痨瘵陰虧氣血並虧本元虛損心浮肉顫頭暈怔忡以及婦女月經不調眞陰耗竭凡屬血虛皆能應驗此係西國名醫所創功效異常照法常飲自然氣體強健飲食加增百病消除有益無損此酒在中華業已各省馳名遐邇咸羨賜顧者須認明本藥房招牌庶不致悞每日三次每次半茶匙用開水送飯前服妙 甲

虔製救急痧氣丸

本齋揀選上藥精工親督虔製活命痧氣丸藥并八寶紅靈丹驗實如意丹異料辟瘟午時茶諸葛行軍散神效臥龍丹藿香正氣丸太乙膏提丸并各項蠟丸膏丹藥酒發售 士商欲做善事者請來購取貨眞價實廣東遠遺齋老鋪分設上洋英老巡捕房對門開張 乙

合利七八月呂宋票

英七八月份票出售價照大市貴客賜顧請至棋盤街北首便是遠處寄函寄購票即原班帶呈無悞此佈 乙

善善堂張宅遷移

本宅因房屋窄小今移至北泥城橋東首壽聖菴左近輔仁里內第四石庫門恐各親友未及週知特此佈聞 乙

萬生發呂宋票

啓者今有本八月份呂宋票出售全張六元分半亦可兼收得彩紅票十足兌現欲買者請至棋盤街北首可也 乙

恒源泰記行呂宋票

英七八月票出售每張六元分半亦可本號因翻造房屋暫移棋盤街北首平和洋行隔壁賜顧請靳指明 乙

呂宋票出售

英七月份票全張六元半張三元兼收紅票概兌十足付現遠處由局寄購原班即奉棋盤街中市永利行啓 乙

永吉發財票

英八月票每張六元分半亦可諸君賜顧請至棋盤街北遠處信購着局指明當班回件此佈本行啓 乙

新開保康洋貨

開設上洋寶善街東自運哈喇大呢羽毛嗶嘰花素羽紗洋布等貨抄發其價格外公道先行交易擇吉開張此佈 乙

元發呂宋票

英七月份票出售全張六元分半均可仰蒙諸翁光顧請至棋盤街北首外埠指明信局原班回件不悞本行啓 乙

浦東硝牛皮公司

本公司常有各種熟皮皮帶發售大小尺碼可任意裁剪貴商賜顧請來面議是荷代理人仁記洋行謹啓 甲

得發呂宋票

今有英七八月票出售每張洋六元分半均可並收紅票格外克己外埠賜顧函寄上海二馬路九章綢莊對門便是 乙

元記呂宋票

英七月份票出售全張六元分半照算倘外埠仕商賜顧由局寄購望指明上洋棋盤街北首原班即奉不悞此佈 乙

怡和隆呂宋票

今有英八月份呂宋票每張六元半張亦可外埠均託各信局寄賣以便貴客往返代售局名前已登明今不贅述倘賜顧請速至本行購辦不悞

怡和隆洋行啓 乙

纏脚妙藥

此藥登報廣銷久矣不但能使脚易小并可免纏緊脹痛每瓶五十六文

又至妙散專治婦人纏爛之脚并男人爛脚瘡等症每瓶七十文在上海寶善街王大吉藥店出售

步蟾堂啓 乙

神効戒烟精水藥

查鴉片烟產自印度其性收斂昇提乃罌粟之脂膏熬煉毒氣雖醋外洋需之藥品是以不論生熟多吃即能致命不知何人作俑裝在桿上吸其氣味則通行經絡裹時精神爽利偏體安舒迨乎日久上癮則五臟燥烈已慣不吃如患沉痾涕淚交流諸恙畢集如在肺經則呵欠頻仍四肢倦怠如在心經則怔忡不已坐臥難安如在脾經則懶於飲食手足痠麻如在肚經則泛嘔胃呆腹痛若絞如在胃經則遺精滑痢甚致陽萎倘或身強力壯猶可撐持設或年邁氣衰去生不遠鴉片嘻嗜之害實則筆不勝書至於廢時耗則尚算餘事而中華之人只貪眼前一時之樂不顧日後無窮之患往往振陳一榻恣意吞霞及至癮深神衰悔悟已遲今本藥房特憐中華上癮之人所製戒烟白藥粉行世又製戒烟精水此水補益五臟調和陰陽無論體質強弱癮重癮輕照法服之不獨烟癮頓治百病全愈並能飲食加增筋骨強健 仕商賜顧者須認明本藥房招牌庶不致悞其價每瓶計洋一元

上洋大馬路老德記藥房啓 甲

新出滬上評花錄

是書皆詠滬上名妓之詩不特衣香鬢影恍入青樓而品級題紅尤能令識者心醉每部洋一角半寄售文海堂萬卷樓代售

半癡生啓 乙

喜報

英六月份呂門票喜報頭彩三千零零二號二彩一萬八千二百六十八號三彩七千一百念號其餘之彩約十八九日有對號單到 乙

全發洋行啓

鷄籠煤出售

啓者本行今有鷄籠煤另整出售欲買者請來本行可也此佈馬立師行啓 甲

秘授眼癬藥發兌

余專治眼癬眼沿赤爛等疾此藥靈驗非常如欲包醫除根除日而愈 仕商患者請至上洋寶善街發吾廬對面錦泰豐便是 乙

茶捐將停

茲本號代辦閩省茶捐請獎現開部議定止仍候上諭到日即當止截 諸君有志顯揚於此便宜望早來號報捐幸勿再延是荷 乙

粵東西榮巷 香港上環 上洋法界 同愼長啓

激換部照

本號代辦茶捐庚辰年部照領輒已到望各捐生携實收來換部照勿延是禱

粵東西榮巷 香港上 上海法界 同愼長 乙

拾壹收成

英六月對號單已到小號售出得彩甚多並杭城李君在小號購票十張俱得彩五百雖共得洋五千元亦可為十足收成耳諸君請來領彩格外公道七月票全張六元半張照算由信來購原班寄奉上洋拋球場 萬勝祥啓 乙

輪船往東洋各埠

啓者本行希魯西陵輪船於禮拜三即華五月二十日下午一點鐘開行往長崎西門舍革神戶橫濱等處開行之日提貨紙不簽名字如欲裝貨物或搭客位者請來本行訂定可也此佈

五月十二日

三菱公司啓

二彩并大彩連捷

英六月二彩一萬六千七百七十三號本號售與萬利實出得洋二萬元上附彩七十一二兩號折與廣惠和號又七彩二萬一千三百八十七號本號售出烏鎮徐恒稀號及湖州吳義蠡本埠三泰行代石姓共得洋五百元其餘八九彩得者甚多茲不細述

必得白 乙

尋人

本月初六夜九點鐘北公陽張公館走失男孩一個長面濃眉右眼角下一點麻右手腕一疤赤膊穿藍布褲白襪破鞵鞋北方口音如有人招獲送來謝洋五十元知藏匿何處送信來領同招回者謝洋十元倘若遠處送來一切盤川照送決不食言特白

乙

藥材棄浦

公和茶棧內棧有落水皮苓倘斤共十八擔半此貨為因年久陋惡不堪倘誤入藥必致殺人予悉其害故特奉勸三友何盛林葉祥甫陸寶瑞各招洋十元將此貨沈棄黃浦又恐有人撈起欺人圖利於是即登諸報仰各藥鋪留心遇有此等惡物愼勿收用則幸甚焉 乙

張芝山鄭濟寬具啓

賣伯日中無二價 ⊙ 樂善堂藥房各種妙藥 ⊙ 葛洪肘後有千金

本堂虔製各種丸散膏丹藥水俱係祖傳秘方揀選地道上等藥料濟世爲懷加意修合務期藥到病除同登壽域專望各方 紳商代爲售賣以廣銷路凡寄售則定價劃一藥實則減價蒞讓本堂不過只收回藥本工資而在代售者殊爲格外利潤如有 貴客願代售者批發章程另有仿單新到本堂取閱若在遠所可由信局致書來問本堂即日將仿單寄呈以便查閱所有照碼折扣等情形均列於仿單內若合尊意請速商議茲將各種藥名并價目開列於左

千金保眞丹 最能益精補髓添氣力壯筋骨久服能百病消除四肢強健元陽充固壽高多子眞海上仙方也每瓶一元五角

聖惠戒烟丸 務期能制烟毒而復元氣無論癮之新久輕重俱服此藥皆能戒斷兼治諸虛百損神效非常每匣三角

徐福玉壺丸 此係東海徐眞人遺方最能壯元陽滋腎水專去上部之邪火而補下元之虛損服之功效莫測每匣五角

廣濟至寶丹 專治時疫中暑霍亂吐瀉腹痛絞腸等一切痧症服之奏效如神夏天備急之藥莫踰於此每瓶二角五分

人參大補丸 專治身體虛弱精神疲倦或房勞過度下元虛損或久病初愈元氣未復等症服此最效每匣價洋二角

經驗截瘧丸 專治諸般瘧疾無論久近輕重不拘陰瘧陽瘧隔日三日等症俱用此藥脫然全愈萬無一失每匣一元三角

順氣化痰圓 專治一切咳嗽吐痰喉痛聲啞久嗽不止痰結喉胸悶略之不出氣喘心悶不得安睡等症服之立愈二角五

滋腎回春丸 最能益精補髓壯元陽滋腎水專去上部之邪火而治下元之虛損眞衛生種子兩全之靈藥也每瓶洋一元

神效消毒丸 專治楊梅瘡下疳便毒及一切花柳毒等症初起須用此藥除根永無結毒之患百試百驗幸勿輕視洋三角半

托裏消毒飲 專治楊梅結毒經久不愈骨節疼痛或過服輕粉手腳攣痛百藥不效等症服之全愈無不神效每瓶洋五角

四仙追蟲丸 專治諸般蟲疾面色黃瘦飲食不進口吐清水有時腹痛發熱惡寒小兒疳積口鼻紅爛等症宜服之一角五分

萬應玄眞膏 專治諸項風濕氣血凝滯骨節疼痛手腳冷痺及跌撲損傷等症貼此其痛立止應驗如神每張十六文

神仙玉容膏 專治冬天面皮皺破手足凍瘡夏日汗斑及男婦年老面生縐紋等風膚一切諸病俱用此塗擦神效每盒十四文

神效導滯丸 最能導滯瀉火若有男婦飲食積滯大便不通胸腹脹滿頭痛耳鳴等症俱用此藥大便即通精神爽快也每服一角

破鬱平胃散 專治宿食留飲吞酸吐水嘈雜多嘔面色萎黃胸膈痞悶或口臭難聞夜臥流涎等症一服即愈每服十四文

消疳活幼丸 專治小兒疳積蟲疾等症大凡幼孩面色黃瘦青筋暴露眼帶藍色或不思乳食者用此尤效每瓶洋五角

小兒涼膈散 專治小兒熱病並可免急慢驚風若有幼孩吐乳大便色青等症預宜服此藥可以保無虞每包價錢十六文

神仙無憂散 專治傷風惡寒頭痛鼻塞咳嗽聲啞飲食少進或風邪閉住不能發表等症一服即愈神效無比每服念六文

痔瘡除根丸 大凡內外痔瘡均不外濕熱蘊積蒸腸腑所致俱服此藥症輕者一二料即愈重者四五料除根每匣五角

痔瘡即愈膏 專治痔漏肛門奇癢肛邊腫痛或內結核大便艱難血出淋漓等症俱用此膏大有神效一百念文

五淋二妙藥 此藥有兩樣一治淋症初起陽頭紅腫內痛如刀割者一治小便點滴白濁如膠欲出不出頭紅每料四百廿文

癬瘡斷根藥 專治諸般頑癬並治纏毯風不拘久近日俱用此藥搽擦患處不過三五次而全愈永不復發一年角五分

狐臭即除散 狐臭一症大抵大便秘結人及閉經婦女多有之此因五臟鬱熱所致此藥一擦立除如拭每盒一百五十文

頭痛立止膏 頭痛多是風氣上攻也須將此膏藥一對用自己口涎舐濕貼上兩太陽穴其痛立止無不神效每對七文

牙痛立止藥 專治牙齒疼痛無論風熱邪火蟲牙等症俱用此藥其痛即止立見奇功每瓶價洋二角五分

暈船安神藥 士商行旅坐輪船帆船若遇江海風烈船身簸揚頭痛目眩嘔吐煩悶者宜服此藥以免暈眩諸症二角五分

海龍湧泉膏 專治下元虛損五勞七傷手足麻木腰腳軟弱遺精白濁等症俱用此膏貼兩足心神驗異常每對三百文

風濕塗擦藥 凡風濕腰腳臂腕膝蓋脛踝等處骨節疼痛或麻木者用此藥水日搽一二次其病立除每瓶五角 乙

此外尚有痧藥眞實丹耳痛即效油痰瘰拔毒膏湯火傷藥刀傷合口膏等藥品類多不及備載倘蒙 紳商賜顧者請認明上海北市河南路老巡捕房對面樂善堂藥房招牌爲記庶不致悞

東瀛岸吟香謹啓

建昌生

英七月票出售全張六元半張三元兼收逐月紅票格外公道外埠來信原局即奉賜顧請至二馬路橫街九章斜對門啓 乙

阜財喜報

本行每月有呂宋票出售前月新張蒙貴客賜顧得獲紅彩甚多奪錦先登欲發大財請來購取棋盤街北首阜財便是乙

老祥記

今有英七八月票出售全張六元半張三元收兌紅票格外克己遠埠賜顧由信寄購原班回件指明二馬路九章斜對門 乙

杭城廣昌對號單

英六月對號單已到本號售出五千另四十二號得洋五百員其餘附彩及一二百員甚多不及細述諸君請對號有得者即付現洋此佈 乙

韻府出售

縮本佩文韻府現在上洋五馬路輝記號內文麗書局發售每部一匣內隨大顯微鏡一個添指拾遺一本定價二十四元正 貴客賜顧請到本局購取可也 輝記號內李付記文麗書局啓 乙

廣發呂宋票

英六月份對號單已到六七八九彩均有售出各埠即請對號實足兌現今有英八月票出售外埠賜顧原班寄奉無悞寶善街東口廣發行啓 乙

同運來發財票

英七月份票出售全張半張均可價廉大市 貴客賜顧者請至三馬路口朝東門面第二家認明招牌庶不致誤各埠信購原班即奉此佈 乙

新開義源洋貨號

本號開設法馬路吉祥街口專辦東西洋貨大呢嗶嘰荷蘭羽毛花素羽紗布貨商賜顧其價格外克已先行交易擇吉開張特此佈聞

彙豐呂宋票

本行自向呂宋採辦按月發財票出售今英八月份票每張價洋六元半張均可分售外埠欲購信寄四馬路原班即奉收兌紅票格外克己 乙

俄煤招售

啓者俄國煤礦名 Dsue Saghalin 所產之煤概歸本行綜理發售現已到千餘丁此煤式力及煤質均好凡各貴商賜顧爲盼

五月十七日 元亨洋行白 甲

星架波票出售

今有英八月呂宋票出售每票價六元并有英七月星架波票出售每票價洋四元買半票亦可頭彩一萬元二彩三千元四張每一千元八張每五百元念張每一百元五十張每五十元四百張每念元伴頭彩上下每二百五十元請來購取是荷棋盤街北首永記啓 乙

聲明

余某久在漢口與友人合開太古仁棧貨報關行今正余某拆出歸友人經理改號太古和所有進出貨色並匯欵一切帳目等項余某均向各寶行號當面交代清楚概與余某毫無干涉並友人立有字據爲憑今余某在永昇平河街另設太古仍報關行特白 客幫公啓 乙

烟膏大減價

益壽堂開設在寶善街王大生對面本堂精製潔淨冷熱公膏不惜工資以圖馳名特減大價一月熱籠廣膏每洋三兩其餘潔陳公照申擲市價每洋加二錢六成還灰再外加平頭 貴客賜顧者認明本號照牌外埠信局寄來原班回件 乙

眞大有發財票

英七八月票全張六元分半三元並收兌紅票克己遠近賜顧請至棋盤街北首便是眞大有行謹啓 乙

大有富洋行大票股份

英七月呂宋票出售全張六元又股份票每八股不同號收洋一元得彩照依對號單分派領洋賜顧由局寄買上海棋盤街青蓮坊 乙

一德行

現六月對單本行售附彩五七彩以外固然小彩特多概付十足今售七月票門市無不克己信購逾格仰攀申棋盤街北 乙

同發覆記

售英七月呂宋票分半亦可兼代客買賣銅鐵煤各礦織布實報等局各公司股分單號信無欺 仕商賜顧請至二馬路南首本行交易爲荷 乙

同得利增彩發財票

英八月份呂宋票出售全張六元分半亦可頭彩三萬元二彩一萬二千元如蒙 惠顧遠處局寄原班即奉無悞此佈 乙 上洋同得利啓

拿能行呂宋票

現售八月票每張五元八角半張照算本行售票多年併無分設外處現有無恥之徒串騙信局私拆信票假冒本行票欺騙諸君非淺貴客光顧須認明加添圖記始後如有假冒男盜女娼 乙

藥房醫移

本藥房今因翻造房屋暫移至老旗昌實後照舊交易倘蒙 士商賜顧仍請認本藥房招牌庶不致誤特此佈知 上海大馬路科發藥房謹啓 乙

同春榮發財票呂宋

出售英八月份票全張半張總價便價照大市外埠信購原班寄奉並售頂好呂宋烟 賜顧請認明四馬路聚豐園間壁購取不誤 乙

告白

烟台繅絲局有限公司西歷一千八百八十二年七月初一起由德國商人禾士斯總辦上海廣豐洋行代理特此週知 甲

寄售

眞蕭楠香朝珠十八子珠搬指花件頭方牌香有香末碎料能治肝胃氣痛服之即效此佈 上洋畫錦里陳萬源玉器鋪啓 乙

鴻福來呂宋大票股份

本行出售英七月呂宋大票全張六元分半亦可並每大票公司股份每八股不同號收英洋一元中彩照依對號單照股領洋光顧者請早購取外埠由信局寄實三馬路慶和里此佈 乙

汗斑藥

凡生汗斑是濕熱之故然雖外症究屬難看本行現精製妙藥可治先將皮皂水洗淨後用此藥水搽每日搽三次自能退去永不再發係用軟鷄毛搽此藥切勿口吃爲禱此佈

上洋大馬路老德記啓 甲

呂宋票

英按月呂宋票出售全張半張均可價照大市承蒙信顧原局帶來務望指明 號招牌庶不致誤如有一家幷無分毫收得彩紅票即當現洋格外克己 望平街外國墳對面 萬利 棋盤街北首洋廣 必得 渭亭通 致富局啓 乙

大票對單已到

查英六月對號單本行售出六彩一張第一萬九千一百三十四號半張杭省裕森錢庄倪君所得半張亦係杭州友人售去合得洋一千元其餘着彩甚衆不及細登諸君請來對號領洋可也 上洋杭省嘉郡公豐祥仝啓 乙

上洋天成行對號單已到

前報本行售出英六月分四彩一張係揚州東臺縣裕成衣莊陳君與鎮海五里牌王子翁合得洋五千元今號單已到所得八九彩甚多望諸公速來兌洋幷有專向呂宋國自運英八月分票出兌每張六元分半亦可兼收紅票公道兌現遠處局購原班回件無悞紳商賜顧新認明棋盤街口庶免假冒 上洋天成行啓 乙

星架波票出售

今有英八月呂宋票出售每票價洋六元買半票亦可幷有英七月星架波票出售每票價洋四元買半張亦可准於華六月初一日在星架波開彩約六月初十對單可到頭彩一張一萬元二彩一張三千元三彩四張每一千元四彩八張每五百元五彩念張每洋一百元六彩五十張每五十元七彩四百張每念元伴彩上下每二百五十元此票共收一萬張得彩計有四百八十六張之多而且折頭亦高呂宋票每百張得彩三張而此票有五張此票較之買呂宋票更勝一籌如有貴客欲買請來購取是荷 棋盤街獲利啓 乙

天益成號

英六月份對號單已到本號沽出紅票甚多新來現洋格外克己七月份呂宋票出售價照大市信購原局奉幷代客買寶輪船保險煤鐵鋼礦等公司股份票如蒙賜顧請至大馬路拋球場南首 乙

山陰張瀴胡氏修譜

浙紹山陰縣張瀴村胡氏曾四公派下宗譜定於光緒八年二月開修所有僑寓各省本支宗親請即查明先世本身世系履歷名諱字行生卒年月德配子男開列詳明妥速函寄上海大東門外沙布街內晉德棧轉寄山邑西郭門外張瀴胡氏譜局以便採載幷祈各省族人見報互相知照查核續寄總期繼繩弗紊源本靡遺以收宗族而明譜系幸甚此佈 乙 張瀴胡氏譜局司事呂肅等謹啓

四美林所四

此藥產自泰西最爲之品其性質和平殊勝中華痧藥百倍搐在鼻內力能理通竅驅逐穢濁如患傷風頭痛腦脹不開神氣未爽以及感受山嵐瘴氣效驗如神體辦一瓶安諸室中雖一載之久其氣如常水陸舟車更宜攜帶所謂君子杜漸防患之意也凡賜顧者須認明本藥房招牌庶不致悞遠處托信局來帶亦可 甲 上洋老德記藥房謹啓

最佳嫩面香水粉

人身之陽聚在頭面所以能禦風寒不畏暑濕若陽分衰微腠理壅塞則面帶滯色光澤不鮮本藥房究論原委製此嫩面香粉如患面色萎黃積滯此藥搽之自然光彩輝發顏色鮮明如婦女裝飾更屬相宜夫婦女裝粉難免粉痣將此藥久搽月餘其粉痣自能鎔化退盡面上潔白帶潤諸藥之妙無有過於此者奚比之中華花粉殊勝百倍倘或病愈之後面色不能復元搽之半月亦能奏效如神 仕商賜顧者須認明本藥房招牌庶不致誤 甲 上洋大馬路老德記藥房謹識

一分一瓶

爾蘭鄭痧藥每年已蒙 善士採購施送者夥 鉅萬海內馳名久矣夏天預備所用紅靈丹午時茶回春丹正氣菩提各蜡丸藥酒參茸培育衛生斷癮藥片藥丸照粵原價使費情讓承辦亦屬常差以廣善道 乙 悅生機號啓

頭彩得洋五萬元

英七月份呂門宋票已到每張售洋八元對開四開均可此票得彩甚多諸翁請早購取並售呂宋票每張洋六元半票亦可外埠來信務望指明棋盤街北首上洋老全發洋行啓 乙

呂宋票出售

英七月期每張六元分半照算倘外埠仕商賜顧由局寄購望看名上海棋盤街北首即當原班奉趙此佈 乙 萬倍利啓

寄售初印藏本傳書

欽定增訂滿文鑑卅二元白紙三才圖會陸十四元朱氏經義考十八元徐氏喻林念八元唐類函念八元浙江通志四十員說文長箋卅二員證準繩六種念員古今文字通釋四員天一閣書目十員道學淵源六員劉子彙全集六員山木居全集五員韻學會海三員抄本三禮陳數求義六員上洋文玉山房代售 乙

機器軍械出售

啓者本行在滬專辦軍械歷有年矣屢蒙各省各局委辦一切貨價無不相宜近來英國製造之法較前更屬精巧今有新式鋼鐵大礮來福洋鎗大小鋼帽粗細火藥挖河機器大小各種俱全倘有貴官紳應需各種各式請至小行觀樣面議價目格外公道特此佈聞 甲

同治十三年六月日 地亞士行啓

梁體悌痧氣丸

本堂虔製八寶紅靈丹救急痧氣丸時症白痧散人馬平安散神効臥龍丹萬應午時茶藿香正氣丸太乙萬提丸萬應保和丸各種膏丹丸散藥酒發兌倘有諸善士欲做好事者請爲賜顧價廉藥真貴商人一等如蒙惠教請斷比較棋盤街廣東梁體悌堂啓 乙

專辦軍械機器

啓者本行在滬專辦各色鋼鐵砲前後膛洋鎗銅帽鎗子礮彈俯黃粗細火藥棉花火藥白火藥及礮彈鎗子餅藥各種機器又德國新式大小挖泥及電線水雷開礦各種機器又英國各式抽水機器均由本行在華經售以上各物本行有漢文說略價單以便取閱現設英界五馬路倘貴官紳賜顧新臨小行觀樣議價物既犀利異常價亦格外公道此佈 甲 德商新派利洋行啓

呂宋股份票出售

本行出售英七月呂宋票全張半張均可分售又提存呂宋票十張作卅股出售每股收洋二元半股四開均可分售其呂宋票號碼股份單上註明俟呂宋對號單到申此十號內若頭彩每股得洋一千元其餘小彩均照卅股分派如蒙賜顧請至上洋棋盤街北首西商倍利納洋行啓 甲

頭彩聲明

英六月號單已到頭彩一百九十九號是本行售出沙市廣發仁號代友得洋五萬元幷連下副彩得洋二千四百元其上副彩售與[illegible]局蘇州同泰和南潯[illegible]協號求真市[illegible]得二千四百元倘有各彩[illegible]不細登得彩兌洋格外克己[illegible]有英七八月票出售每張六元本行今分棋盤街廣豐新號餘外併無分出近因頗有假冒本行回信今於信封後刊明本行洋房圖以杜假冒凡遠客函購認明回信爲記 廣豐洋行啓 乙

新設保險公司三分之一

新設保險公司所有中國貴客貨物銀兩等項保險本行在中國貿易多年甚爲妥當如有賜顧者其價格外便宜即將其價銀現扣三分之一今將各埠頭開設計香港省城上海天津烟臺牛莊漢口九江鎮江一切等處倘有貴客賜顧請至本行面議特此佈聞 甲

同治十三年六月吉日 太古洋行謹啓

發財票對號

本行股份票於初四日開彩七日發對號單即可領彩今售七月份票每張四元對開四開均可得彩數目照前一式外埠來信原局即奉上洋全發洋行洽永謹啓 乙

補珍疇人傳正續發兌

正傳阮文達撰續傳羅茗香撰共五十二卷前經木漸齋告白此書搜羅古今中西天文算學源流爲數學津梁尤足資科場策對之詳校梨刊連史紙印每部價洋兩不折不扣寄存京城琉璃廠大興寺徐寓杭城貢院對門毛宅江寧[illegible]城門殿街前侍御第查上海北[illegible]興[illegible]林[illegible]沈寓南市泉漳會館南首石輝街程永[illegible]布號分售如有意買向此致處面議再續傳隨後刊發又 御製稱象考成前後編儀象考成正續遵 古香齋袖珍式次第剞劂容天出書常[illegible]齋啓 乙

三點派司票行

今有英八月分呂宋票出售全張分半均可並收遠月彩票格外克己貴客賜顧務宜指明申北九章綢斜對門此外並無分設寄售新細認圖章庶免假冒 乙

杭城廣昌呂宋票

本號移至申昌靈坊對門招前按月呂宋票出售收兌彩票克已有現洋採辦各省文選詩集袖珍鉛木板書本出售諸君賜顧請至三元坊便是 翰墨齋啓

五月十八日錢洋行情列左

新會劃收市	七錢三分二厘五
本洋	八錢一分
銀拆收市	四錢五分
洋息銀收市	一錢
洋找頭	七錢三分四厘
錢找頭	一千零五十文
貼新	一元
卡錢	一百五十二千五百文
衣牌	一千一百三十文

五月十八日各絲行情列左

金龍	嘉興二號	三百三十三兩七錢五
金龍	嘉興三號	三百二十三兩七錢五
賣莊	七里	三百二十七兩五錢

統市只五六十包交易

五月十八日匯豐銀票行情列左

銀行現銀票五先令一辨士七五

六個月期票五先令二辨士六二五

商人票六個月期五先令二辨士八七五

五月十八日進口船禮拜一

興盛	輪船	由天津	招商局
泰和	又	由長江	怡和行
新南陞	又	由天津	怡和行
汕頭	又	由汕頭	太古公司
洋子	又	由香港	法公司

十九日出口船禮拜二

稀士丹拿	輪船	晚往烟台牛莊	怡和啓
新南陞	又	晚往燕臺天津	怡和啓
寗波	又	晚往香港粵省	禪臣啓
北京	又	晚往長江	太古公司
拱北	又	日往燕臺天津	招商局
圖南	又	日往香港省城	招商局
江天	又	下午往寗波	招商局

二十日出口船禮拜三

希魯西嘜魯	輪船	下午一點鐘往東洋等處	三菱公司

二十三日出口船禮拜六

泰和	輪船	晚往鎮江九江漢口	怡和啓
列的士	輪船	日往香港	老太古

奇醫秘製止痛藥水

啓者本行現有大美國百里得未司醫生寄售秘製止痛藥水無論內外症應用如神立時見效內症如夏日發痧腹瀉瘧疾傷寒筋骨疼痛等外症如湯火刀傷狗咬蟲咬刺等並皆奏效此藥在世上行用已五十年試過者靡不稱讚價又公道藥瓶外有中國字包紙治病者更可一目瞭然或買一瓶或買一箱均可隨便也　甲[illegible]

上洋大馬路晉隆洋行啓

初印書出售

原板初印武備志卅二員初印正續弘簡錄廿四員鍾校漢書志八員唐詩鼓吹二員晉雲文徵三員續唐書六員南唐書三員初印江都消夏錄二員玉堂才調集補注三員湯濳庵遺稿二員玉芝堂談薈六員初印白紙吳詩集覽三員半隸篇九員楷法溯源九員望堂金石六員亦蒙萊金石三員籌清館金石三員半阮刻鐘鼎款識八角鶴山文鈔三員十七史商榷三員半富文玉篋十六員原板多寶船八員文苑選錢三員白制藝淵藪二員策學淵萃一員四角策學淵海六角廣策學纂要六角阮刻十三經註疏附校勘記十四員白紙五史紀事本末卅六員諸發賞鑒者請至上洋二馬路千頃堂便是　乙[illegible]

酬資尋人

啓者余與馮雙梅對戶鄰居素無往來前月間馮雙梅欠新泰興洋行銀兩逃避經捕至馮家中吊取銀表等事余遂知覺豈馮頓生不良膽敢捏造謊信交伊之保人內云與余合做生意有銀五百四十兩在於余處等語保人知照前來余得悉之下不勝詫異當向該保人言明被經果欠其銀應有憑據而該保人若疑若信囑余[illegible]其將馮尋緝允余其出酬資列報懸緝然經保人囑余列報究本不應第念事關揑信誣余虛實倘[illegible]徹底方可洗余清白不得已遵明前情懸求得知馮雙梅藏匿之所拿獲將其送到法租界新橋西浜永安里林福林家中者謝洋一百員知風報信因而尋獲者謝洋五十員人到即酬決不食言此佈　五月十六日　林福林告白　乙[illegible]

北英貿易火險公司

茲本行在上海經理北英公司保火險事務所有棧中外客商有貨物及中國房屋欲保者請至本行面議保費價目格外相宜特此佈聞

光緒七年十一月　甲[illegible]

旗昌啓白

扶原大造種子丸藥

凡人體氣虛弱或病後失調以致精神不濟飲食不充或中年之後陽氣潛藏難以生育人如無病實則陽虧此等症候若不早爲醫治任其因循勢必百病叢生轉成勞瘵深爲可憫今本藥房搜奇採異精製扶原大造種子丸藥凡患虛症不拘男婦久暫投之立驗此藥功力浩大比之中華補藥大相懸殊並可益陽種子　仕商賜顧者須認明本藥房招牌庶不致悞　吃法每日三次每次一粒開水送下　甲[illegible]

上洋大馬路老德記藥房謹識

狐臭藥

夫狐臭又名騷患在兩腋毛竅中常流脂水臭味惡烈暑天一至衣單汗流兮人更是難受茲本藥房精選歐洲上品藥材專治此症無論男女患此症日發兩次一月之久其氣自失患此症而得此藥者莫不惠無窮矣賜顧者須認明本藥房招牌庶不致悞

上海老德記藥房謹識　甲[illegible]

新開書坊

本書坊開張蘇城歷來二百餘年向辦各省官本客貨以及同行批發久已馳名中外茲今分設上洋北市寶善街東口發兌經史子集所有各處新刻袖珍鉛木版書本一應齊全以備採觚家之選用焉

上海綠蔭堂書坊啓　乙[illegible]

百補固精丸

竊謂人之所賴以生者曰精曰氣曰神三者而已三者之中精之關繫最重精如一虧神氣亦隨之而萎殆將與鬼爲鄰矣蓋精足則目能視而足能步勞而能禦體成充積之可以實渾身之骨髓泄之可以傳無限之鑑斯衞生人之極宜愛惜若少年色慾過度或體弱操心每患夢遺滑精之症迨之日久漸成虛癆深爲可憫今本藥房特採各處道地藥材不惜重價合成此藥名曰百補固精丸專治夢遺滑精每服一粒每天服三粒白湯送下連服數天自然病減體强飲食倍進精神爽健嗣續繁衍功效非常難以盡述凡士商賜顧者須認明本藥房庶不致誤

大馬路老德記藥房告白　甲[illegible]

廣惠和吕宋票

今有英八月票出售每張價洋六元半張三元並收兌紅票價格外克己兼售吕宋烟　仕商賜顧請認本號招牌只此一家並無分出此佈

上洋棋盤街北首廣惠和啓　乙[illegible]

吕宋票照市出售

英八月份吕宋出售價照大市由信局寄原班寄奉並收紅票格外克己承蒙賜顧決不有悞

上洋河南路三馬路口西商潮記洋行啓　甲[illegible]

和記吕宋票

英八月份票出售每張六元分半亦可倘外埠仕商賜顧由局寄購望指明上海棋盤街北首原班即奉無悞此佈　乙[illegible]

日昇長吕宋票號

本行自運八月份票出售全張半張均可價照大市並收紅票十足兌現外埠由局寄帶原班即奉賜顧請至棋盤街北首洋房內此佈　乙[illegible]

利勝和吕宋票

英八月票出售每張六圓分半亦可如蒙　仕商賜顧至大馬路攜球場東首遠處信購原班即奉並收紅票格外克己此佈上海利勝和行啓　乙[illegible]

聚德豐吕宋票

本行寄售英七月份票全張六元對開均可分售兼收紅票格外克己實客光顧者請至棋盤街北首便是　乙[illegible]

來得利聲明

小局每月有票發售價照市算以後不登告白諸公賜顧請原照常交易遠寄局奉得彩兌洋公道無欺特此聲明

杭州公利局內利記啓　乙[illegible]

彩豐祥分設杭省總局

本行自運英八月吕宋票出售全張分半均可價照大市且收彩票逾格公道申地在英界老巡捕房北首杭省在竹竿巷教谺上樓內嘉郡在江西會館對門厚生土棧內仕商賜顧妥局寄購無悞　乙[illegible]

對號單已到

今接英六月份對號單其五六七彩內有數張係由本號售出查對小彩所得甚多其頭彩之附彩七張均由本號售出已列前報其彩洋叁已現交楚矣得彩諸君速來對號收洋英大馬路望平街口萬福來啓　乙[illegible]

分設銀行

本銀行現於天津分設一行其經理該行之人係米士佛郎克代波威此人即從前在香港本銀行內之副經理也此布

匯豐銀行啓　甲[illegible]

新出笑得好

是書可以消愁解悶破睡下酒於笑話之中寓懲勸之意實爲醒世良言每部一角五分新刻續選上海竹枝詞一角寄在蘇申各書坊發售　乙[illegible]

金利源昌順隆

墨晶式元茶晶一元

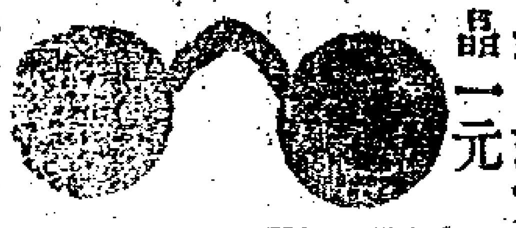

白翠玉鏡每只三元

新到上貨如假包退　乙[illegible]

上洋老德記
戒烟丸藥糖片靈驗

夫鴉片烟之廢時失事蕩產傾家甚則癮深致病促壽戕生種種有損無益者盡人知之毋庸細贅迨乎煙癮日增氣體日弱縱有神丹亦難戒無本藥房籍知鴉片煙之來歷其色由白而黑專入肺腎二經所以煙癮來時始則涕淚交流頻仍呵欠繼則骨節疼痛走泄孔陽其性則昇而且歛所以以煙癮之人如患平常泄瀉聊吸數口病即霍然倘或勞倦困頓一吸此煙亦能精神倍增醒而不睡究其法製之時毒物甚衆所以多食生煙立時殞命茲本藥房深憫世間上癮而欲戒者恨無妙藥所以探本窮源不惜重價既製極靈極驗之戒煙藥片以濟世又製極穩極效之戒烟丸藥以救人此片此丸不拘年之老幼癮之重輕按法吞服立奏奇功務勸有癮諸公乘早戒絕莫待歷日已久氣血並衰欲戒不能咎由自取然戒烟之後切莫再吃鴉片恐有反覆烟癮之患茲近日戒烟之藥車載斗量無可勝數悉皆從僞虛名毫無實濟恐有無恥之徒假冒本行藥片藥丸如蒙　賞客商翁賜顧者須認明上洋老德記仿單爲憑庶免致悞遠處望托信局携帶照信發藥決無錯悞藥片每瓶給藥一百念片價洋一元藥丸每瓶給丸一百念粒價洋一元

上洋老德記藥房謹識　甲[illegible]

必發吕宋票

英七月份票出售價照大市全張半張皆可並收逐月得彩紅票格外克己遠近賜顧請至望平街中市便是[illegible]必發啓乙

同福來吕宋票

本號開設攜球場西首自運英八月票全張分半均售價照大市外埠賜顧原房帶奉不悞同和啓　乙[illegible]

興記吕宋票

今售英七月份票每張六元分半亦售兼收紅票格外克己外埠寄購當時即奉寄爾諸寶大馬路攜球場東首此佈乙[illegible]

公記吕宋票

售英八月份票價格外公道批發全張半張均可諸君賜顧請到老旗昌大街平安坊同昌利內便是　乙[illegible]

吕宋票出售

啓者今有英八月份吕宋票出售每張洋六元分半皆可拆售欲買者請來本行購取可也

別發行啓　甲[illegible]

和順七月票出售

今有英七月份票出售全張六元分半亦可外埠寄購即班回件此佈

上洋和灝洋行啓　甲[illegible]

新到牛豆苗

本行新到牛豆苗此種在外國揀選上等屢試屢驗極其妥穩賜顧者請至本藥房面議

科發藥房告白　甲[illegible]

萬福來

英七月份吕宋票每張價洋六元半張三元遠處來購原班寄奉並有舊吕宋烟發售諸君光顧請至英大馬路望平街口　乙[illegible]

發四夫對晤丸藥

凡人患病不過虛實兩門實則可以攻擊虛者非補奚難復元然虛有數種假如氣耗則爲陽虛血竭則爲陰虛食少便溏則爲脾虛下元虧損則爲腎虛其餘心肝等臟各有稱謂難以枚舉若患虛症任其因循失治就延日久根本一傷則縱有妙藥神丹無從挽救今本藥房精製補藥名曰發四夫對晤丸藥功力甚浩因遠方貴客携帶不便是以選神設製發四夫對晤丸藥攜帶提便此藥補爲補劑中之聖者不論陰陽氣血不拘何臟柔弱凡涉虛者投之悉驗即無病之人常將此丸服食則氣體統實飲食培增行動健旺精神振發誠爲卻病延年之真藥也仕商賜顧者須認明本藥房招牌庶不致悞吃法每日三次每次一粒用開水送下上洋大馬路老德記藥房謹啓　甲[illegible]

新遷種玉堂醫室

金陵世醫張秉衡先生名手專科屢蒙登列報家傳奇方包醫痔漏不用刀剪虔製靈丹無論年深月發皆能限日除根永不復發石蛋白礪鑷包退雲翳膜障等眼立即見明儒理男婦內外方脈於五月朔日起送診一月寓設滬上四馬路中盤記棧東首此佈　寓鶴啓　乙[illegible]

精醫

黎里孫朗軒先生精理內外兩科今寓永安街泰安里口於本月二十日起診午後不候乙[illegible]

五月十八日各股份市價

股份	市價	原價
招商局	二百四十二兩五錢	原價一百兩照數收足
仁和保險	二百二十兩	
濟和保險	七十三兩	原價一百兩先收五十兩
平泉銅礦	二百零二兩五至二百兩	原價一百零五兩照數收足
開平煤礦	二百二十七兩五錢	原價一百零五兩照數收足
織布	一百十四五兩	原價一百兩先收五十兩
自來水	三十七磅	原價念磅照數收足
電燈	一百四十兩至一百卅七兩五	原價一百兩照數收足
長樂銅礦	一百10五兩至一百10二兩五	原價一百兩照數收足
襄蘭格點銅	洋七十六七元	原價一百元先收五十元
公平繅絲公司	一百兩	原價一百兩
鶴峰銅礦	一百四十兩至一百卅七兩五	原價一百兩

五月十六日各茶市行情列左

茶名	行	箱數	價
	天祥行		
惠香	[illegible]工宁	一百九十八箱	十九兩[illegible]
仙芽	[illegible]工祁	六十三箱	三十三兩
毓蘭	[illegible]工吉	一百四十六箱	二十一兩
祁香	又末	二百三十九箱	十[illegible]兩
天香	又又	二百四十六箱	十[illegible]兩
春蘭	又又	九十九箱	十[illegible]兩
	協和行		
春茗	[illegible]工安	四百六十箱	十五兩
漏葆	又末	三百另六箱	九兩五
	柯化威行		
魁魁	[illegible]工宁	二百廿七箱	廿兩另五
	協隆行		
衛香	[illegible]平水	三百另八箱	十五兩七五
	生源行		
春華	[illegible]工宁	四百五十六箱	廿三兩五
惠香	又宁	二百廿三箱	二十一兩
春露	又安	四百四十九箱	十五兩五
	旗昌行		
聚寶	[illegible]工雙	三百廿五箱	十兩另五
鳳蕊	又宁	一百四十八箱	十九兩五
春蘭	又宁	二百十四箱	十八兩五
天香	又掘	一百另二箱	十六兩五
辛和	[illegible]平水	二百九十四箱	廿五兩七五

光緒八年五月初九日京報全錄

宮門抄○諭旨一道錄前○江督左 奏併案查閱營伍起程日期摺○鄂撫彭 奏請 旌表片○文 奏援案請 旌表片○提督銜奏[illegible]請展假摺○大臣額 奏揀補知縣摺○都統恭 奏請 頒發匾額摺予○太常寺徐 奏查勘專案工程摺○五月初九日戶部通政司詹事府廂白旗值日無引見○志和等各謝管處所 恩○張兆棟謝署福建巡撫 恩○額勒精額謝授直隸天津道 恩○召見軍機 額勒精額○○太子太保大學士兩江總督二等恪靖侯加一等輕車都尉臣左宗棠跪 奏為併案查閱江南營伍起程日期恭摺仰祈 聖鑒事竊江蘇查閱營伍一案前經奏明先閱江北各營事畢回署再定期閱江南各營庶期兼顧在案茲臣擬於四月初十日出省前赴鎮江常州以次按視六蘇各營隨赴吳淞口閱視外海內洋水師及新造輪船操演除將中日行公事檄委江甯布政使梁肇煌代拆代行其緊要事件仍包封遞由臣核辦外謹恭摺陳明伏乞 皇太后 皇上聖鑒 奏 軍機大臣奉 旨知道了欽此○○彭祖賢片 再據荊州府知府蔣銘勳等稟稱查有同鄉貞婦龔王氏係江蘇崇明縣人自幼許字湖北候補知府龔鸞英之胞姪其昌為室同治元年正月其昌病歿時氏年二十一歲聞信之後誓死靡他即於是年五月過門守志遂以堂兄附生其杲之子紹祖為嗣該氏上事祖姑及姑以孝撫嗣子以慈鄉黨咸相敬服現年四十歲計守貞二十一年含辛茹苦歷久彌堅該員等誼屬桑梓見聞既確不忍聽其湮沒造具事實冊結呈懇奏請 旌表等情前來臣查江蘇崇明縣貞婦龔王氏志秉坤貞性嫺節義過門守志年例已符謹籲 恩綸俾光彤史除冊結咨送禮部暨江蘇撫臣查照外理合會同湖北學政臣臧濟臣附片具奏伏乞 聖鑒勅部核覆施行再兩湖督臣李瀚章現已丁憂故未會銜合併陳明謹 奏 軍機大臣奉 旨著准其旌表禮部知道欽此○○彭祖賢片 再據署嘉魚縣知縣黎培質詳稱准儒學牒據前任四川巫山縣知縣徐兆霖等呈稱竊查同邑貞女張聶氏係武生聶宏謨之女生於咸豐甲寅年幼字本邑文童張大懋為妻迨迎娶有期大懋於同治十一年十二月內病故聶氏聞訃悲號請于父前誓必過門守貞伊父閻其志堅義不忍奪准令奔喪聶氏過張門即撫屍親殮一慟幾絕將以身殉其姑慰諭再三乃毀容成服迄今貞操自持孀姑以孝閱十年如一日現已立夫弟之子為嗣盡心撫育劬勞逾常戚族咸知毫無閒言職等近在桑梓聞見非虛亟思表揚以維風化理合開呈事實出具甘結呈懇牒詳請由學查明造具事實冊結遞加印結詳請具奏前來臣查禮部奏定章程貞女請明不拘常例年限援案懇 恩者係出自 聖裁非臣下所敢議擬等因是以貞女過門守貞迭經中外臣工奏奉 特旨加恩 旌表有案今嘉魚縣貞女張聶氏事同一律臣不敢壅於 上聞合無仰懇 天恩俯賜 旌表以彰節義除將冊結咨部查核外謹會同湖北學政臣臧濟臣附片具陳伏乞 聖鑒訓示再督臣李瀚章現已丁憂故未會銜合併陳明謹 奏 軍機大臣奉 旨著准其旌表禮部知道欽此○○湖南提督一等子奴才鮑超跪 奏為傷病難以速痊據實瀝陳再懇 天恩展假三月回籍就醫恭摺仰祈 聖鑒事竊奴才於三月十九日在武昌省舟次承准兵部火票遞回懇請開缺原摺後開軍機大臣奉 旨著賞假一月調理毋庸開缺欽此欽遵伏念犬馬微軀迭荷 聖慈曲加體恤雖捐糜頂踵無以為報何敢再為瀆請惟是奴才目疾本起自從前連夜追剿捻逆之時嗣後年年舉發光緒六年春間正當目疾未愈之時接奉 諭旨起程未便遽為靜養去冬一發尤甚故雲障雖去而霧氣未消實非急切可以奏效舊傷雖可支持而咳嗽時為舉動亦非稍加靜攝不能為功今蒙 天恩賞假一月原足以資調理惟途次則居處難安醫士則他處不令轉瞬假滿仍以病軀赴任誠恐貽誤公事獲咎滋多再四思維惟有據實瀝陳於 君父之前懇 恩展假三月回籍就醫庶為日稍舒得以從容調理出自 高厚鴻慈奴才籍隸澧州與兩湖毗連往返一水可達一俟調養就痊迅即 奏報起程前赴湖南本任以盡職守所有奴才傷病難以速痊懇 恩展假三月回籍就醫緣由謹恭摺馳陳伏乞 皇太后 皇上聖鑒 訓示再奴才拜摺後仍在武昌省城恭候 命下合併陳明謹 奏 軍機大臣奉 旨鮑超著賞假三個月准其回籍就醫一俟假滿即行赴任欽此○○奴才額勒和布跪 奏為遵照定章揀員調補口外知縣要缺以資治理恭摺具奏仰祈 聖鑒事竊查熱河州縣升調章程內開平泉建昌赤峰朝陽四州縣缺出先於灤平豐甯二縣內揀員調補等因遵照在案茲查赤峰縣知縣彝倫三年邊俸期滿前經熱河道貴成具詳業經奴才咨會直隸督臣會同咨部開缺所遺赤峰縣知縣一缺管理翁牛特等旗蒙民雜處地方遼闊政務殷繁係口外繁缺州縣中最為緊要之缺非精明幹練熟悉情形之員不足以資治理查有灤平縣知縣呂景熙現年六十歲係浙江紹興府餘姚縣人由監生遵籌餉例報捐未入流咸豐八年九月分發直隸到省札分承德府差委嗣加捐府經歷因獲盜出力經前都統麒慶保奏於同治二年十一月十四日奉 旨着俟補缺後以知縣儘先補用欽此八年三月遵例捐免補本班並免保舉經前都統慶春給咨赴部驗看是年十一月二十七日由吏部帶領引 見奉 旨着以知縣仍留直隸儘先補用欽此十二月初五日領照初九日到省派分承德府差委次年正月二十九日到郡十年遵例甄別以繁缺知縣補用嗣因豐甯縣土匪滋事案內經前都統庫克吉泰奏請留於熱河補用十一年八月十一日奉 旨依議欽此十三年三月在皖省捐輸米石議叙同知銜嗣經奏補灤平縣知縣於光緒七年六月二十七日奉文任事查該員呂景熙才具老成辦事穩練自到任以來整頓地方措置均能裕如以之調補赤峰縣知縣實堪勝任與例亦屬相符由該道貴成具詳前來合無仰懇 天恩俯念邊缺緊要准以灤平縣知縣呂景熙調補赤峰縣知縣於地方大有裨益如蒙 俞允該員由灤平縣知縣調補赤峰縣知縣缺相當毋庸送部引 見所有遵照定章揀員調補口外知縣要缺緣由理合會同直隸督臣合詞恭摺具奏伏乞 皇太后 皇上聖鑒再所遺灤平縣知縣一缺應俟赤峰縣缺奉文准調後再行遵照定章在於熱河合例人員內揀員請補合併陳明謹 奏 軍機大臣奉 旨吏部議奏欽此○○烏魯木齊都統奴才恭鏜跪 奏為山神功德及民仰懇 天恩頒發匾額以酬 神貺而順輿情恭摺仰祈 聖鑒事竊奴才據鎮迪道福裕詳據署迪化州劉兆梅轉據署阜康縣知縣甘承謨詳稱阜康縣城南博克達山 神靈夙著每遇地方偏災有禱輒應山中有卓泉廣可數里其深莫測土人呼為海子伏流山麓南北數百里農田通渠灌注非此阜康一邑也兵燹後民鮮耕作田業荒蕪渠流不暢比歲歸墾漸衆深慮缺之去年專飭就山建廟甫經蕆工卓泉驟漲十餘丈遂成不竭之源維時蝗蝻萌動彌滿山谷人力難施該縣率紳耆詣禱旋即捕滅禾稼無傷嗣因冬旱詣廟虔祝復降大雪預兆豐年遠邇臚歡情殷報享公稟詳請奏懇 頒發匾額用答 神庥專請遞詳到道據情顯奏前來伏維博克達山久列祀典去年春經奴才捐廉飭該署縣甘承謨立廟奉祀茲即靈應屢彰為隅蒙福洵屬禦災捍患功德及民合無仰懇 天恩頒發匾額一方由奴才祇領敬謹摹製懸挂以酬 神貺而順輿情所有請 頒匾額緣由謹會同督辦新疆軍務通政使臣劉錦棠恭摺具陳伏乞 皇太后 皇上聖鑒訓示施行謹奏奉 旨已錄 ○○臣徐用儀跪 奏為查勘專案工程恭摺覆陳仰祈 聖鑒事光緒八年四月初五日內閣奉 上諭溥廉等奏應修各工請派員查驗一摺 昭西陵 孝東陵 裕陵等處均有應行急修各工着派徐用儀敬謹查勘奏明辦理欽此臣於恭誦 聖訓後遵即率同司員郎中松壽單念承前往敬謹詳勘查得 昭西陵 隆恩殿前東踏跺石欄杆坍倒截折石二塊此處方向係在 隆恩殿之巳位本年不宜動工又 孝東陵 福晉格格位前光祿寺作供房及 裕陵 嬪貴人茶房饍房等處俱年久坍塌情形不輕惟穿與殿座不同應歸將來歲修案內酌度情形次第修葺未便與緊要急修之工同時併辦以上各工均擬請暫緩修理又 孝東陵 東配殿一座計五間頭停前後坡均有滲漏椽木望板間有糟朽琉璃爆釉油飾剝落謹擬全行揭宮挑換木料油飾見新再查本年另案工程係尚書宗室瑞聯侍郎祁世長承修現在工作之際應請 飭下該大臣就近一併敬謹承修以昭慎重恭候 命下臣遵即造具丈尺做法清冊移交工部核算錢糧奏明辦理所有臣查勘專案各工緣由理合恭摺覆奏伏乞 聖鑒謹奏請 旨奉 旨已錄

京報 第一百十五號
壬午五月十九日申報附張不取錢文

新到各貨出售

茲者今有本行新到各貨倚子畫鏡擺鏡鐵牀木器一切等件又有綢緞佛藍絨各色大呢絲巾氈毯花洋布洋衫等各貨餘下零多不及細贅其價格外公道以上各種貨物均係華人配用外國各色頂好雨衣亦為華人配着價亦相宜 貴客欲購者請至小行面談可也特此布聞

四匯公司啓 甲

呂宋大票公司股份票

本行興創股份票其實無偽乃照呂宋對號彩得彩付洋通市皆知買者頗為歡悅故六月票早已售完今售七月票按照五十股之一均派頭彩得英洋六百元餘彩照派每八股不同號收洋一元分買四號亦可或有彩者購買同號均有此乃呂宋大票分票中彩銀洋票到即兌上洋只有本行一家出售別無分設 諸君賜顧務須指明本行招牌購買庶不致悞

上洋棋盤街利和洋行 甲

大發財票

英七月份呂門發財票二萬號每張價洋八元對開四開均可定於英七月念四號開彩即華六月初十日約十天有對號單到申頭彩得洋五萬元二彩得洋二萬元三彩得洋一萬元其餘之彩另有彷單奉閱此票得中甚易仕商請速購取外埠來信原局即寄上洋棋盤街北首合發來洋行謹啓 乙

寄售精本舊書碑帖

元板翰墨大全百元平津館叢書十集八十元王荊州史料十二元殿板尚書詳解十二元殿板洪亮吉念元八紘繹史五元纂文雜騷三元古經解鈎沉四元春秋大事表十六元七經孟子考十六元影宋禮記八元陳祥道禮書五元以上均係初印完全吳尺鳧校揚子法言十六元吳兔床校乾道臨安志八元黃蕘圃校顏氏家訓六元黃蕘圃校國語八元舊搨九成宮有記跋一百四十元初搨詒晉齋帖念元沈周墨蹟字冊八元向上海棋盤街文瑞樓購閱 攜李張啓 乙

悅來行

發售七八月呂宋票價照定例彩票足兌由大馬路移棋盤街並無分號近有隱射本行招牌信購者祈指明棋盤街北首 乙